



HEBEI CHANGAN AUTOMOBILE CO., LTD

VIN: LSCBBZ2TOMG696442

Trademark: CHANA Made in China

Model: SC1035SPCD5

Engine model: JE4D25Q5A

Engine displacement: 2499ml

Engine the max.net power: 93kW

Total mass: 3120kg Seats: 5

Manufacture date: 2020-12-25



CHONGQING CARS, C.A.
SERVICIO

J-50133409-9

ORDEN DE REPARACION

Orden de Servicio Nro. S1 - 821

Página 1 de 1

Fecha: 04/08/2022

Hora : 11:04 am

SULEYKA DEL CARMEI

Procedencia : Emisión : 01/08/2022 14:48:50 Prometido : 01/08/2022 22:48:45

Cliente : DANILO ZAMBRANO Ced/Rif : V-11721812

Tifs.: MOV (0426) 1629773

Modelo : F704X4 - KAICENE F704X4

Fabricación: LSCBBZ2T0MG696442 Carrocería: LSCBBZ2T0MG696442 Motor: 15-35120861 Placa: A17AC3X

Kmts.: 47334 Fecha Venta: 27/08/2021 Color: BLANCO Año: 2021 Chasis: LSCBBZ2T0MG696442

Asesor : SULEYKA DEL CARMEN MORALES PAZ

Tifs.:

Tipo	Código	Descripción	Cantidad
------	--------	-------------	----------

Percepción del Cliente

REV. UNIDAD PERSISTE CON LA FALLA LUEGO DEL SERVICIO REALIZADO

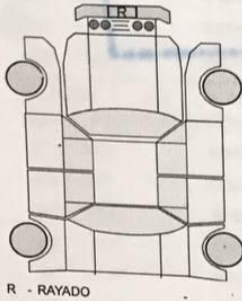

Estado del vehículo:

Descripción	Estado	Cantidad
AIRE ACONDICIONADO	Bueno	0,00
ALFOMBRAS	Bueno	0,00
ANTENA DE RADIO	Bueno	0,00
CD	Bueno	0,00
CARGADOR DE CELULARES	Bueno	0,00
ENCEDEDOR	Bueno	0,00
EXTINGUIDOR	Bueno	0,00
GATO	Bueno	0,00
HERRAMIENTAS	Bueno	0,00
LINTERNA	Bueno	0,00
LLAVE DE RUEDAS	Bueno	0,00
MAGNÉTICO	Bueno	0,00
BATERIA	Bueno	0,00

Suleyka Morales Paz
Asesor de Servicio & Garantía

Fidias Guevara
Aprobado por el cliente

LAS REVISIONES DE SERVICIO

REVISIÓN PERIÓDICA DE MANTENIMIENTO
CUPÓN 2
REVISION 5.000 KM.

CON CARGO AL CLIENTE

KILOMETRAJE: 5.525

33 **CHONGQING CARS. C.A.**
Orden de reparación RIF J-501334099

23-9-21
Fecha

Schunfkarf.
Firma y sello Concesionario

<p>REVISIÓN PERIÓDICA DE MANTENIMIENTO CUPÓN 3. REVISION 10.000 KM.</p> <p>CON CARGO AL CLIENTE</p> <p>KILOMETRAJE: <u>9.149</u></p> <p><u>54</u> CHONGQING CARS. C.A. Orden de reparación RIF J-501334099</p> <p><u>14-10-21</u> Fecha</p> <p><u>Schunfkarf.</u> Firma y sello Concesionario</p>	<p>REVISIÓN PERIÓDICA DE MANTENIMIENTO CUPÓN 4 REVISION 15.000 KM.</p> <p>CON CARGO AL CLIENTE</p> <p>KILOMETRAJE: <u>18.002</u></p> <p><u>130</u> CHONGQING CARS. C.A. Orden de reparación RIF J-501334099</p> <p><u>24-11-21</u> Fecha</p> <p><u>Schunfkarf.</u> Firma y sello Concesionario</p>
---	--

<p>REVISIÓN PERIÓDICA DE MANTENIMIENTO CUPÓN 5 REVISION 20.000 KM.</p> <p>CON CARGO AL CLIENTE</p> <p>KILOMETRAJE: <u>20.476</u></p> <p><u>224</u> CHONGQING CARS. C.A. Orden de reparación RIF J-501334099</p> <p><u>7-1-22</u> Fecha</p> <p><u>Schunfkarf.</u> Firma y sello Concesionario</p>	<p>REVISIÓN PERIÓDICA DE MANTENIMIENTO CUPÓN 6 REVISION 25.000 KM.</p> <p>CON CARGO AL CLIENTE</p> <p>KILOMETRAJE:</p> <p>Orden de reparación</p> <p>Fecha</p> <p>Firma y sello Concesionario</p>
--	--

<p>REVISIÓN PERIÓDICA DE MANTENIMIENTO CUPÓN 7 REVISION 30.000 KM.</p> <p>CON CARGO AL CLIENTE</p> <p>KILOMETRAJE: <u>30.247</u></p> <p><u>312.</u> Orden de reparación</p> <p>CHONGQING CARS. C.A. RIF J-501334099</p> <p><u>3-3-22</u> Fecha</p> <p>_____ Firma y sello Concesionario</p>	<p>REVISIÓN PERIÓDICA DE MANTENIMIENTO CUPÓN 8 REVISION 35.000 KM.</p> <p>CON CARGO AL CLIENTE</p> <p>KILOMETRAJE: _____</p> <p>_____ Orden de reparación</p> <p>_____ Fecha</p> <p>_____ Firma y sello Concesionario</p>
---	--

<p>REVISIÓN PERIÓDICA DE MANTENIMIENTO CUPÓN 9 REVISION 40.000 KM.</p> <p>CON CARGO AL CLIENTE</p> <p>KILOMETRAJE: _____</p> <p>_____ Orden de reparación</p> <p>_____ Fecha</p> <p>_____ Firma y sello Concesionario</p>	<p>REVISIÓN PERIÓDICA DE MANTENIMIENTO CUPÓN 10 REVISION 45.000 KM.</p> <p>CON CARGO AL CLIENTE</p> <p>KILOMETRAJE: <u>44.034</u></p> <p><u>439</u> Orden de reparación</p> <p>CHONGQING CARS. C.A. RIF J-501334099</p> <p><u>30-9-22</u> Fecha</p> <p><u>[Signature]</u> Firma y sello Concesionario</p>
--	---

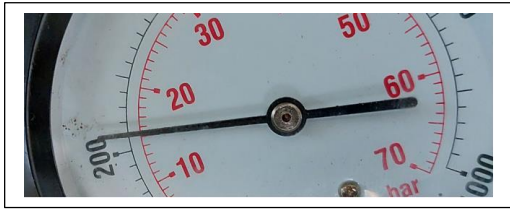

**Cilindro # 2 valor de compresión 220 psi,
11 bar**

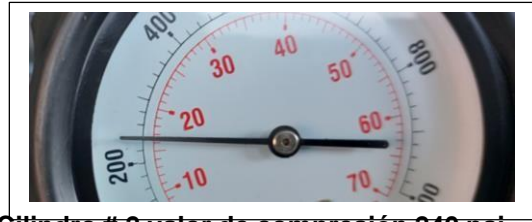

**Cilindro # 2 valor de compresión 240 psi,
16 bar**



**Cilindro # 3 valor de compresión 240 psi,
16 bar**



**Cilindro # 4 valor de compresión 260 psi,
18 bar**



**Ducto de la válvula EGR al cuerpo de
aceleración con hollín y aceite**



**Entrada del ducto de la válvula EGR al
cuerpo de aceleración**