

HEBEI CHANGAN AUTOMOBILE CO., LTD  
VIN: LSCBBZ2T4MG612722  
Trademark: CHANA  
Model: SCI035SP05  
Engine model: JE4D25Q5A  
Engine displacement: 2499ml  
Total mass: 3120kg  
Manufacturing date: 2020-10-16  
Seats: 5  
Made in China  
power: 93kW

REVISIÓN PERIÓDICA DE MANTENIMIENTO  
CUPÓN 1

REVISIÓN 1.000 KM.

CON CARGO AL CLIENTE

KILOMETRAJE: 1.000 Km

Orden de reparación  
**INVERSIONES OCCIDENTE 2020 C.A.**

Fecha

*Blenny E.*  
Firma y sello Concesionario

REVISIÓN PERIÓDICA DE MANTENIMIENTO  
CUPÓN 2

REVISIÓN 4.380 KM.

CON CARGO AL CLIENTE

KILOMETRAJE: 4.380

Orden de reparación  
045764

Fecha

*14/04/2021*

**INVERSIONES OCCIDENTE 2020 C.A.**  
Firma y sello Concesionario

REVISIÓN PERIÓDICA DE MANTENIMIENTO  
CUPÓN 3.

REVISIÓN 10.000 KM.

CON CARGO AL CLIENTE

KILOMETRAJE: 10.568

Orden de reparación  
043977

Fecha

*07/04/2021*

**INVERSIONES OCCIDENTE 2020 C.A.**  
Firma y sello Concesionario

REVISIÓN PERIÓDICA DE MANTENIMIENTO  
CUPÓN 4

REVISIÓN 15.000 KM.

CON CARGO AL CLIENTE

KILOMETRAJE: 14.578

Orden de reparación  
046021

Fecha

*16/07/2021*

**INVERSIONES OCCIDENTE 2020 C.A.**  
Firma y sello Concesionario

|  |   |
|--|---|
| <p>REVISIÓN PERIÓDICA DE MANTENIMIENTO<br/>CUPÓN 5<br/>REVISIÓN 20.000 KM.<br/>CON CARGO AL CLIENTE<br/>KILOMETRAJE: 20.542<br/>Orden de reparación: 046408<br/>Fecha: 26/09/21</p> <p><b>INVERSIONES MULTINACIONALES OCCIDENTE 2020 CA.</b><br/>Firma y sello Concesionario</p> | <p>REVISIÓN PERIÓDICA DE MANTENIMIENTO<br/>CUPÓN 6<br/>REVISIÓN 25.000 KM.<br/>CON CARGO AL CLIENTE<br/>KILOMETRAJE: 25495<br/>Orden de reparación: 046638<br/>Fecha: 04/10/21</p> <p><b>INVERSIONES MULTINACIONALES OCCIDENTE 2020 CA.</b><br/>Firma y sello Concesionario</p> |
|--|---|

\*\*\*\*\*

|  |   |
|--|---|
| <p>REVISIÓN PERIÓDICA DE MANTENIMIENTO<br/>CUPÓN 7<br/>REVISIÓN 30.000 KM.<br/>CON CARGO AL CLIENTE<br/>KILOMETRAJE: 29.000<br/>Orden de reparación: 2281<br/>Fecha: 14/11/21</p> <p><b>INVERSIONES MULTINACIONALES OCCIDENTE 2020 CA.</b><br/>Firma y sello Concesionario</p> | <p>REVISIÓN PERIÓDICA DE MANTENIMIENTO<br/>CUPÓN 8<br/>REVISIÓN 35.000 KM.<br/>CON CARGO AL CLIENTE<br/>KILOMETRAJE: 35618.5<br/>Orden de reparación: 2686<br/>Fecha: 04/01/22</p> <p><b>INVERSIONES MULTINACIONALES OCCIDENTE 2020 CA.</b><br/>Firma y sello Concesionario</p> |
|--|---|

|  |   |
|--|---|
| <p>REVISIÓN PERIÓDICA DE MANTENIMIENTO<br/>CUPÓN 9<br/><b>REVISION 40.000 KM.</b></p> <p>CON CARGO AL CLIENTE</p> <p>KILOMETRAJE: <b>43.690</b></p> <p><b>49 CHONGONGING CARS, CA</b><br/>Orden de reparación<br/>RIF J-501334099</p> <p><b>2-5-22</b><br/>Fecha</p> <p><i>[Firma]</i><br/>Firma y sello Concesionario</p> | <p>REVISIÓN PERIÓDICA DE MANTENIMIENTO<br/>CUPÓN 10<br/><b>REVISION 45.000 KM.</b></p> <p>CON CARGO AL CLIENTE</p> <p>KILOMETRAJE: <b>49.007</b></p> <p><b>49 CHONGONGING CARS, CA</b><br/>Orden de reparación<br/>RIF J-501334099</p> <p><b>1-6-22</b><br/>Fecha</p> <p><i>[Firma]</i><br/>Firma y sello Concesionario</p> |
|--|---|

\*\*\*\*\*

|  |  |
|--|--|
| <p>REVISIÓN PERIÓDICA DE MANTENIMIENTO<br/>CUPÓN 11<br/><b>REVISION 50.000 KM.</b></p> <p>CON CARGO AL CLIENTE</p> <p>KILOMETRAJE:</p> | <p>REVISIÓN PERIÓDICA DE MANTENIMIENTO<br/>CUPÓN 12<br/><b>REVISION 55.000 KM.</b></p> <p>CON CARGO AL CLIENTE</p> <p>KILOMETRAJE:</p> |
|--|--|

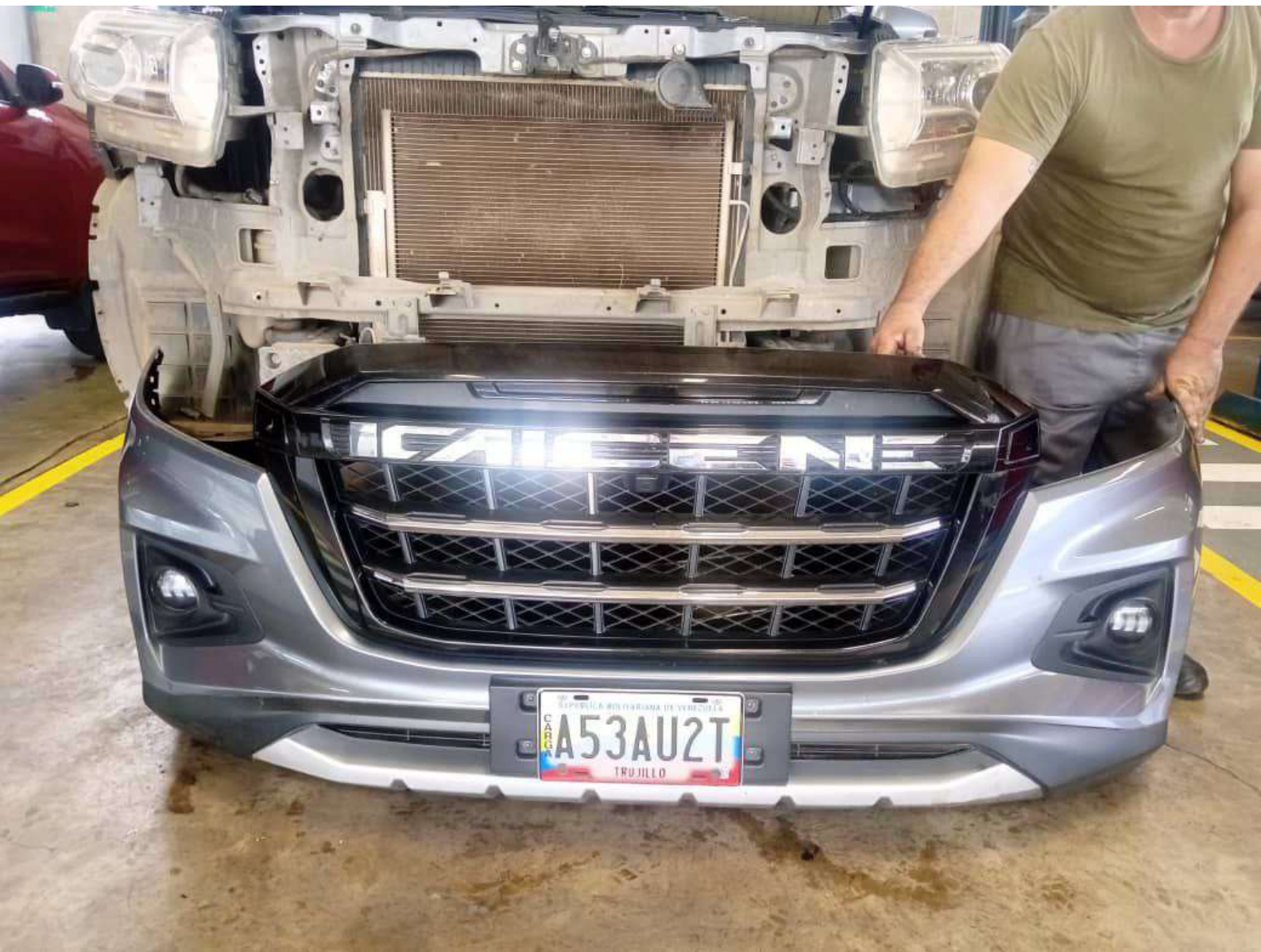



Door open

odo 51955 km

Navigation icons: Home, Car, Triangle, Gear











CHONGQING CARS, C.A.  
SERVICIO

J-50133409-9

ORDEN DE REPARACION

Orden de Servicio Nro. S1 - 734

Procedencia : Cliente Emisión : 07/07/2022 09:18:37 Prometido : 07/07/2022 17:18:30

Fecha: 11/07/2022

Hora: 12:40 pm

SULEYKA DEL CARMEN

Tel: MOV (0412) 7524549

Cliente : GIUSEPPE SENATORE ATENCIO Ced/Rif : V-16968184  
Modelo : F704X4 - KAIGENE F704X4  
Fabricación : LSCBBZ2T4M612722 Carroceria : LSCBBZ2T4M612722 Placa: A53AU2T  
Kmts : 51955 Fecha Venta: 12/05/2021 Color: GRIS Año: 2021 Chasis: LSCBBZ2T4M612722  
Asesor : SULEYKA DEL CARMEN MORALES PAZ Tifs:

| Tipo                | Código | Descripción  | Cantidad |
|---------------------|--------|--|----------|
| <b>Cliente</b>      |        |  |          |
| <b>Repuestos</b>    |        |  |          |
| REP                 | 15284  | LIMPIA CARBURADOR SQ   | 1,00     |
| <b>Mano de Obra</b> |        |  |          |
| MO                  | 0074   | SERV SIST INTERCOOLER,<br>ADMISION DPF,EGR,MULTIPLE DE<br>ADMISION | 20,00    |
| MC                  | 0006   | COLOCACION DE ESCANER<br>(REGENERACION)                            | 3,00     |

**Percepcion del Cliente**  
REVISAR UNIDAD NO AVANZA MAS DE 2000 RB

Estado del vehículo:

| Descripción        | Estado | Cantidad |
|--------------------|--------|----------|
| AIRE ACONDICIONADO | Bueno  | 0,00     |
| ALFOMBRAS          | Bueno  | 0,00     |
| ANTENA DE RADIO    | Bueno  | 0,00     |
| CD                 | Bueno  | 0,00     |

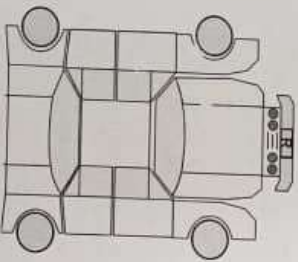

R - RAYADO

BATERIA

Asesor de Servicio Garantía

Aprobado por el Cliente