



60042 km





HEBEI CHANGAN AUTOMOBILE CO., LTD

VIN: LSCBBZ2TXMG697369

Trademark: CHANA

Made in China

Model: SC1035SPCD5

Engine model: JE4D25Q5A

Engine displacement: 2499ml

Engine the max.net power: 93kW

Total mass: 3120kg

Seats: 5

Manufacture date: 2021-03-15

ANDINA MOTOR'S, C.A
SERVICIO

FECHA: 8-2-2023

FORMULA PARA DIAGNOSTICO DE INYECTORES

CLIENTE: CESAR ENRIQUE CONTRERAS MALDONADO

| CIL 1 | CIL 2 | CIL 3 | CIL 4 |
|-------|-------|-------|-------|
| 69 | 60 | 80 | 52 |

| VALOR MINIMO | VALOR MAXIMO |
|--------------|--------------|
| 52 | 80 |

REGLA DE TRES 65,00

RESULTADO -35,00

NOTA: AMERITA REEMPLAZO DE LOS 4 INYECTORES

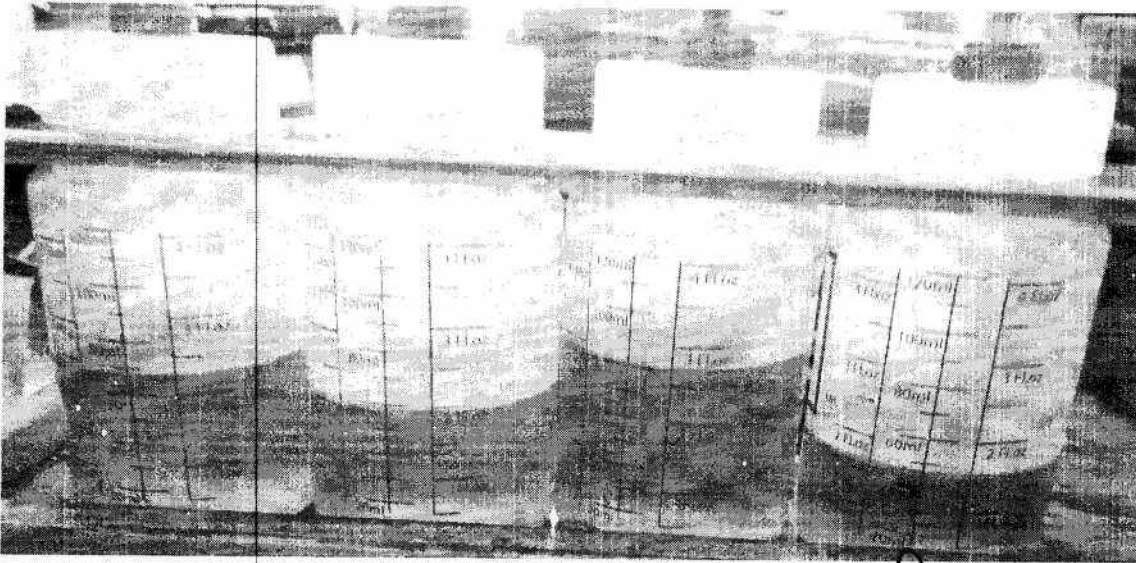

TECNICO

A handwritten signature in black ink, appearing to be 'GTE', written over a horizontal line.



GTE SERVICIO

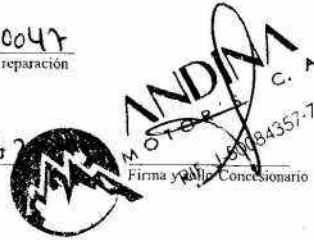

REEMPLAZO DEL FILTRO DE COMBUSTIBLE (DIESEL) CADA 5.000 KM.

Multinacional de Vehiculos, C.A., junto con la red de concesionarios autorizados CHANGAN y por recomendaciones del fabricante, le recomienda a sus clientes que deben reemplazar el filtro de combustible cada 5.000 KM. Esto con el fin de poder garantizar el buen funcionamiento del vehículo

| | |
|----------------------------------------------------------------------------------------------------------------------------------------------------------------------------------------------------------------------------------|------------------------------------------------------------------------------------------------------------------------------------------------------------------------------------------------------------------------------------------------------------------------------------------------------------------------------------|
| <p>REVISIÓN PERIÓDICA DE MANTENIMIENTO CUPÓN 1 REVISION 1.000 KM.</p> <p>CON CARGO AL CLIENTE</p> <p>KILOMETRAJE: _____</p> <p>Orden de reparación _____</p> <p>Fecha _____ Firma y sello Concesionario _____</p> | <p>REVISIÓN PERIÓDICA DE MANTENIMIENTO CUPÓN 2 REVISION 5.000 KM.</p> <p>CON CARGO AL CLIENTE</p> <p>KILOMETRAJE: 5.315</p> <p>0000047 Orden de reparación</p> <p>76-08-21 Fecha</p> <p> Firma y sello Concesionario</p> |
|----------------------------------------------------------------------------------------------------------------------------------------------------------------------------------------------------------------------------------|------------------------------------------------------------------------------------------------------------------------------------------------------------------------------------------------------------------------------------------------------------------------------------------------------------------------------------|

| | |
|---------------------------------------------------------------------------------------------------------------------------------------------------------------------------------------------------------------------------------------------------------------------------------------------------------------------------------------|-----------------------------------------------------------------------------------------------------------------------------------------------------------------------------------------------------------------------------------------------------------------------------------------------------------------------------------------|
| <p>REVISIÓN PERIÓDICA DE MANTENIMIENTO CUPÓN 3 REVISION 10.000 KM.</p> <p>CON CARGO AL CLIENTE</p> <p>KILOMETRAJE: 9.070</p> <p>00000087 Orden de reparación</p> <p>15-09-21 Fecha</p> <p> Firma y sello Concesionario</p> | <p>REVISIÓN PERIÓDICA DE MANTENIMIENTO CUPÓN 4 REVISION 15.000 KM.</p> <p>CON CARGO AL CLIENTE</p> <p>KILOMETRAJE: 16.414</p> <p>00000138 Orden de reparación</p> <p>25-10-21 Fecha</p> <p> Firma y sello Concesionario</p> |
|---------------------------------------------------------------------------------------------------------------------------------------------------------------------------------------------------------------------------------------------------------------------------------------------------------------------------------------|-----------------------------------------------------------------------------------------------------------------------------------------------------------------------------------------------------------------------------------------------------------------------------------------------------------------------------------------|

REVISIÓN PERIÓDICA DE MANTENIMIENTO
CUPÓN 5
REVISION 20.000 KM.

CON CARGO AL CLIENTE

KILOMETRAJE: 20.052

000000188
Orden de reparación

50-11-21
Fecha

Firma y sello Concesionario



REVISIÓN PERIÓDICA DE MANTENIMIENTO
CUPÓN 6
REVISION 25.000 KM.

CON CARGO AL CLIENTE

KILOMETRAJE: 25.855

000000238
Orden de reparación

10-01-22
Fecha

Firma y sello Concesionario



REVISIÓN PERIÓDICA DE MANTENIMIENTO
CUPÓN 7
REVISION 30.000 KM.

CON CARGO AL CLIENTE

KILOMETRAJE: 30543

334
Orden de reparación

04-03-22
Fecha

Firma y sello Concesionario



REVISIÓN PERIÓDICA DE MANTENIMIENTO
CUPÓN 8
REVISION 35.000 KM.

CON CARGO AL CLIENTE

KILOMETRAJE: 35.370

669
Orden de reparación

14-06-22
Fecha

Firma y sello Concesionario



REVISIÓN PERIÓDICA DE MANTENIMIENTO
CUPÓN 9
REVISION 40.000 KM.

CON CARGO AL CLIENTE

KILOMETRAJE: 40.834

915
Orden de reparación

18-08-22
Fecha

Firma y sello Concesionario



REVISIÓN PERIÓDICA DE MANTENIMIENTO
CUPÓN 10
REVISION 45.000 KM.

CON CARGO AL CLIENTE

KILOMETRAJE: 45.527

1040
Orden de reparación

16-09-22
Fecha

Firma y sello Concesionario



REVISIÓN PERIÓDICA DE MANTENIMIENTO
CUPÓN 11
REVISION 50.000 KM.

CON CARGO AL CLIENTE

KILOMETRAJE: 51038

1285
Orden de reparación

15-11-22
Fecha

Firma y sello Concesionario



REVISIÓN PERIÓDICA DE MANTENIMIENTO
CUPÓN 12
REVISION 55.000 KM.

CON CARGO AL CLIENTE

KILOMETRAJE: 58.218

1487
Orden de reparación

11-01-23
Fecha

Firma y sello Concesionario



ANDINA MOTOR'S, C.A.
SERV. | CHANGAN

J-50084357-7

ORDEN DE REPARACION

Orden de Servicio Nro. S1 - 1631

Página 1 de 1

Fecha: 17/02/2023

Hora: 11:43 am

ARIANNIS YERAIDA ALI

Procedencia: Cliente

Emisión: 10/02/2023 11:01:29 Prometido: 17/02/2023 17:00:00

Cliente: CESAR ENRIQUE CONTRERAS MALDONADO Ced/Rif: V-13677 Tlfs.: OFI (0424) 7077451, MOV (0424) 5434518

Modelo: F70 4X4 - KAICENE F70 4X4

Carrocería: LSCBBZ2TXMG697369 Motor: 15-36022516 Placa: A54BD5J

Kmts.: 60041 Fecha Venta: 16/06/2021 Color: BLANCO Año: 2021

Asesor: ARIANNIS YERAIDA ALBARRAN PICHARDO Tlfs.:

| Tipo | Código | Descripción | Cantidad |
|----------------|------------|--------------------------------|----------|
| <u>Cliente</u> | | | |
| <u>T.O.T.</u> | | | |
| TOT | TOT0000030 | MANT. A CAMARA, LAVADO QUIMICO | 1.00 |

Percepción del Cliente -

VEHICULO SE LE SIENTE RUIDO EN EL MOTOR REVISAR

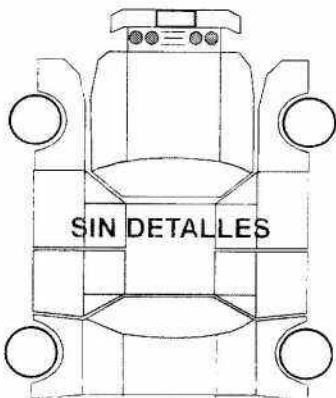

Asesor de Servicio y Garantía

Aprobado por el cliente



IDENTIFICACIÓN

CONCESIONARIO:

CÓDIGO:



ANDINA
MOTOR'S, C. A.

RIF. J-50084357-7

NOMBRE DEL BENEFICIARIO DE LA GARANTIA O RAZÓN SOCIAL:

Cesar Enrique Contreras Maldonado

CÉDULA DE IDENTIDAD O RIF: V-13.677.607

DIRECCIÓN: Av 50 con calle 9 casa N°9-941

Sector: la Inmaculada El Vigía Gdo. Merida

TELÉFONOS:

0424-7077451 / 0414-3759488

CORREO ELECTRÓNICO:

Contrerasmaldonado79@hinet.net.ve

FIRMA DEL COMPRADOR

Con su firma el comprador declara que se ha recibido el original de esta póliza de garantía, que la misma se encuentra libre de enmiendas, tachaduras o borrones, acepta sus términos y condiciones establecidos bajo el título de garantía del vehículo, y confirma que conjuntamente con ella, ha recibido el manual de propietario del vehículo antes mencionado.

DATOS DEL VEHICULO

SERIAL DE CARROCERÍA (VIN): LSCBBZ2TXMG697360

SERIAL DE MOTOR: 35-36022516

MODELO: Kaicene F30

AÑO MODELO: 4x4 - 2021

PLACA: A5MBD5J

COLOR: Blanco

LUGAR Y FECHA DE VENTA: El Vigía 28/06/21



ANDINA
SELLO Y FIRMA DEL CONCESIONARIO AUTORIZADO
MOTOR'S, C. A.







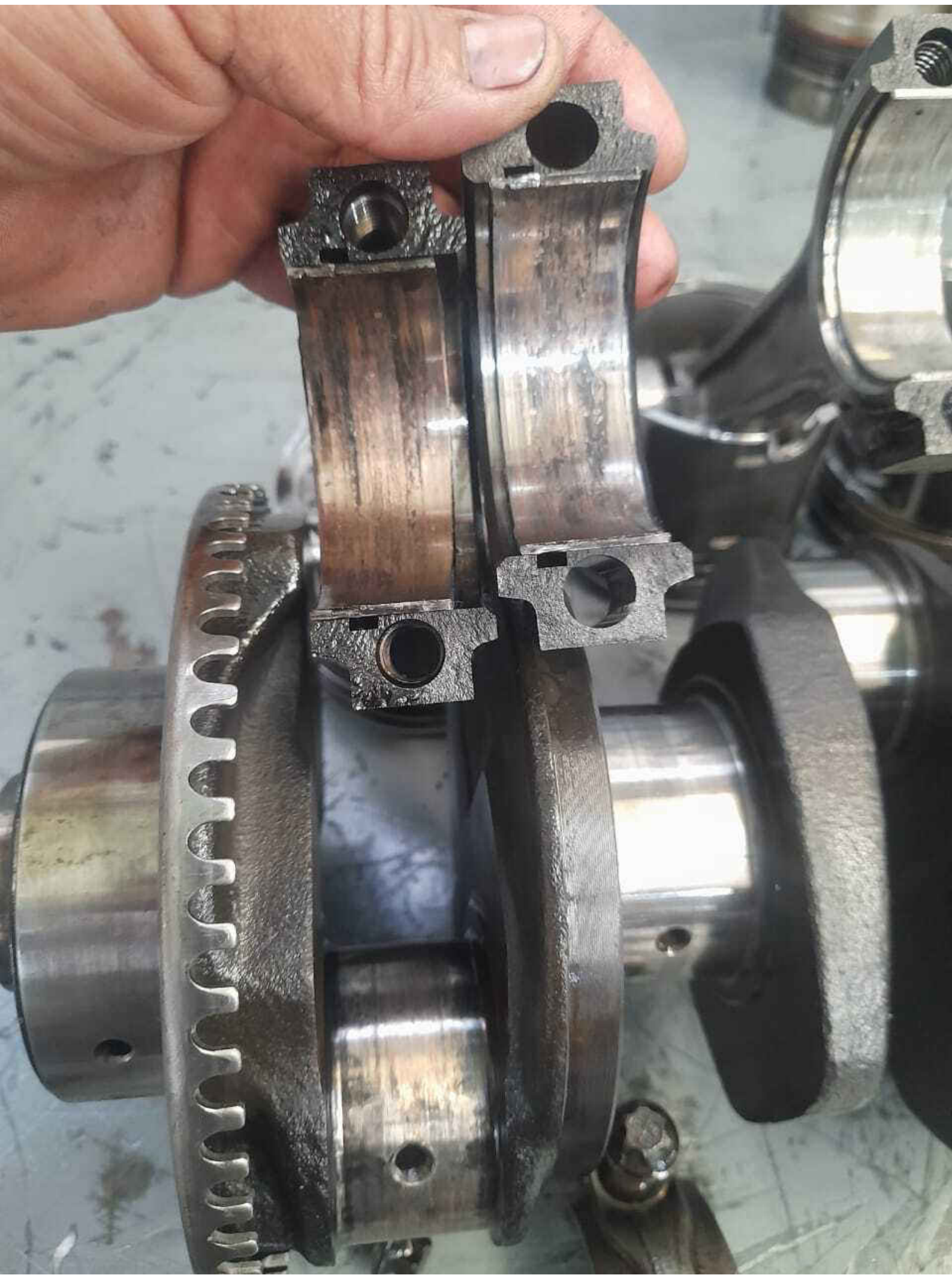





















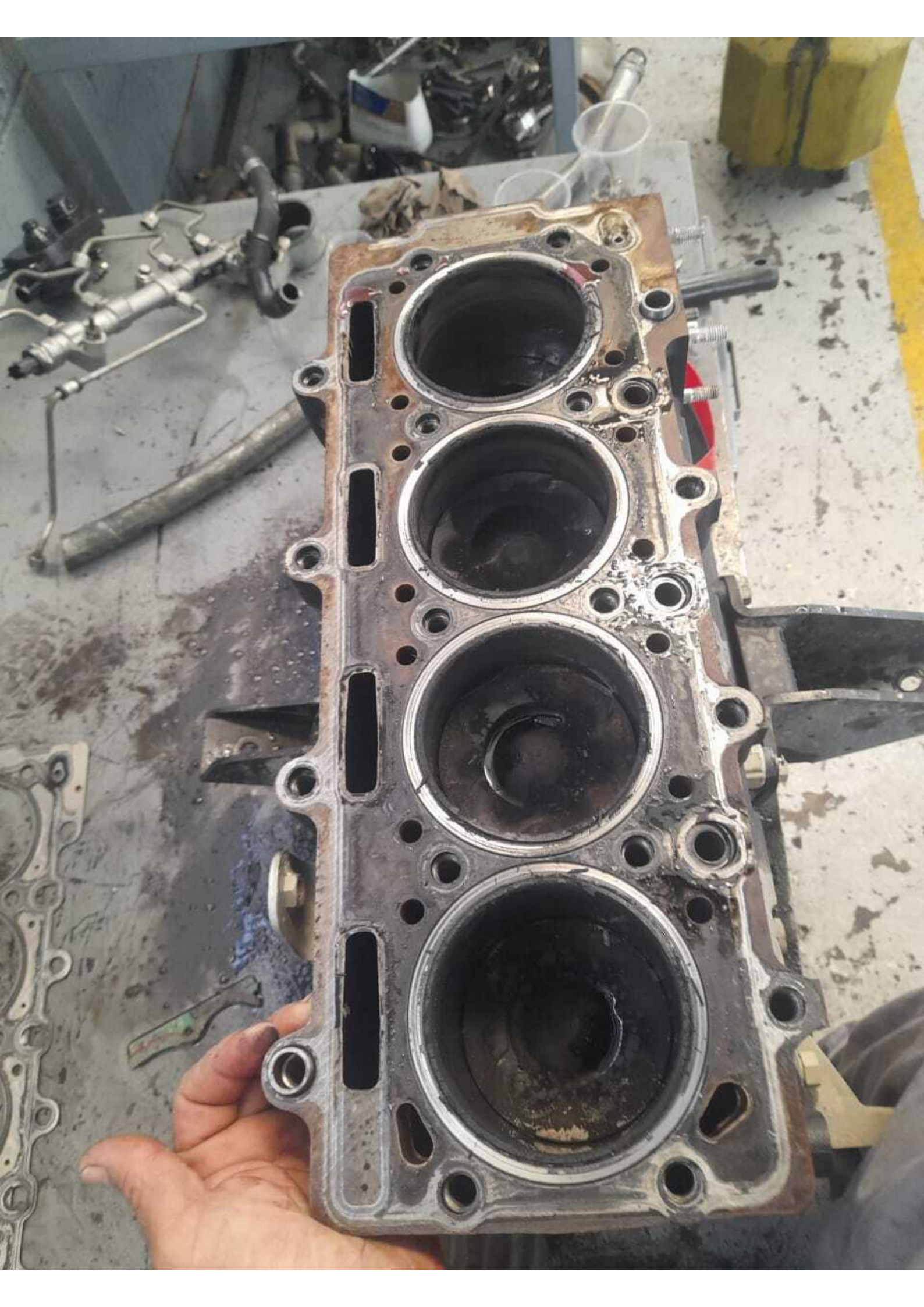













10059571A - 1533



