



HEBEI CHANGAN AUTOMOBILE CO., LTD

VIN: LSCBBZ2T8MG696320

Trademark: CHANA      Made in China

Model: SC1035SPCC5

Engine model: JE4D25Q5A

Engine displacement: 2499ml

Engine the max.net power: 93kW

Total mass: 3005kg      Seats: 5

Manufacture date: 2020-12-24

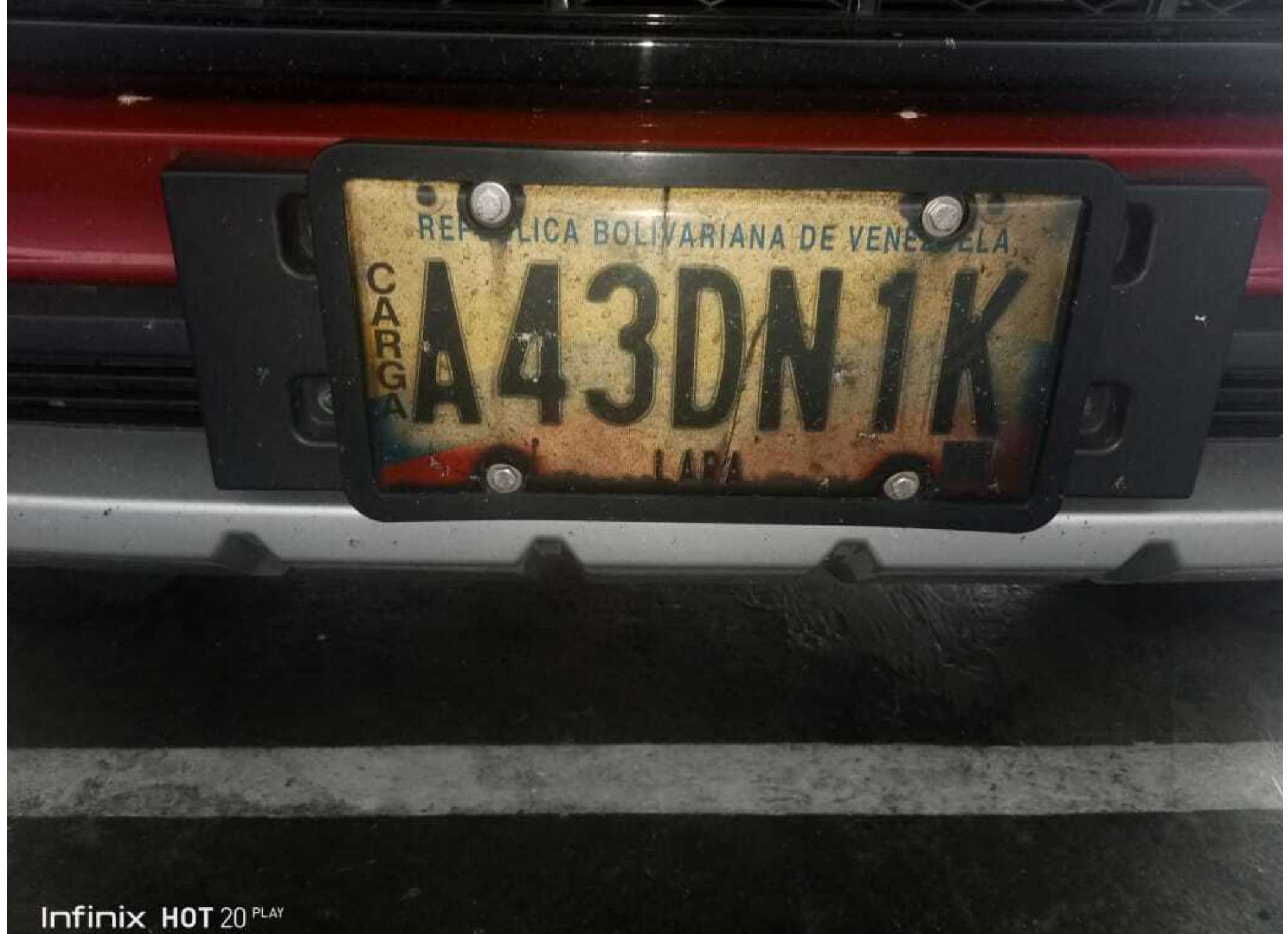

**HISTORICO DE ORDENES DE REPARACION POR SERIAL**

Desde el : **01/01/2019**

Hasta el : **03/07/2023**

Serial Unidad **LSCBBZ2T8MG696320** Cliente **MULTINACIONAL DE VEHICULOS, C.A**  
 Modelo **KAICENE F70 4X2** Placas **A43DN1K** Color **ROJO**

Ord Rep **000001423** Factura **000002372** Fecha **31/01/2022** Mecánico **TECNICO NO ASIGNADO** Kms **696**

**Repuestos**

Codigo	Descripción	Cantidad	Monto Bs	Costo Bs	Utilidad Bruta
CH.1601200-ANB1.	DISCO DE EMBRAGUE CHANGAN F70	1.00	459.38	441.45	17.93
CH.1601100ANB1.F	PLATO DE EMBRAGUE CHANGAN F70	1.00	664.08	650.41	13.67
CH.1601307-1.F70	COLLARIN DE EMBRAGUE CHANGAN F70	1.00	141.00	134.59	6.41
<b>Total Repuestos</b>		<b>3.00</b>	<b>1,264.46</b>	<b>1,226.45</b>	<b>38.01</b>

**Operaciones de Taller**

Codigo	Descripción	Cantidad	Monto Bs	Costo Bs	Utilidad Bruta
46	CONJUNTO DE DISCO IMPULSADOR POR EMBR	4.50	122.81	0.00	122.81
<b>Total Operaciones de Taller</b>		<b>4.50</b>	<b>122.81</b>	<b>0.00</b>	<b>122.81</b>

Total Orden de Reparacion **000001423** **1,387.27** **1,226.45** **160.82**

Ord Rep **000001425** Factura **000001064** Fecha **05/08/2021** Mecánico **TECNICO NO ASIGNADO** Kms **696**

**Repuestos**

Codigo	Descripción	Cantidad	Monto Bs	Costo Bs	Utilidad Bruta
PAPEL.AHU.PROTE	PAPEL AHUMADO MARCA PROTEC	1.00	139.18	105.70	33.48
<b>Total Repuestos</b>		<b>1.00</b>	<b>139.18</b>	<b>105.70</b>	<b>33.48</b>

Total Orden de Reparacion **000001425** **139.18** **105.70** **33.48**

Ord Rep **000001735** Factura **000001370** Fecha **08/09/2021** Mecánico **TECNICO NO ASIGNADO** Kms **5.000**

**Repuestos**

Codigo	Descripción	Cantidad	Monto Bs	Costo Bs	Utilidad Bruta
SHELL.SAE15W40.	ACEITE SAE 15W40 SHELL RIMULA R4 CI4/E7/D	6.00	122.15	93.73	28.43
FIL.ACE.WIN20004	FILTRO DE ACEITE PARA MOTOR KAICENE F70 M	1.00	20.97	11.08	9.89
FIL.GAS.WIX33647	FILTRO DE COMBUSTIBLE PRIMARIO PARA F70	1.00	52.65	41.22	11.43
FIL.GAS.SEPARAD	FILTRO DE COMBUSTIBLE SEPARADOR DE PAR	1.00	52.65	24.40	28.25
<b>Total Repuestos</b>		<b>9.00</b>	<b>248.42</b>	<b>170.43</b>	<b>78.00</b>

**Operaciones de Taller**

Codigo	Descripción	Cantidad	Monto Bs	Costo Bs	Utilidad Bruta
545	INSPECCION TECNICA POR KM	1.70	41.53	0.00	41.53
001	CAMBIO DE ACEITE Y FILTRO	2.50	61.08	0.00	61.08
<b>Total Operaciones de Taller</b>		<b>4.20</b>	<b>102.61</b>	<b>0.00</b>	<b>102.61</b>

Total Orden de Reparacion **000001735** **351.03** **170.43** **180.61**

Ord Rep **000002367** Factura **000001942** Fecha **24/11/2021** Mecánico **TECNICO NO ASIGNADO** Kms **15.000**

**Repuestos**

Codigo	Descripción	Cantidad	Monto Bs	Costo Bs	Utilidad Bruta
SHELL.SAE15W40.	ACEITE SAE 15W40 SHELL RIMULA R4 CI4/E7/D	6.00	175.97	116.64	59.33
FIL.ACE.WIX51342	FILTRO DE ACEITE CHANGAN F70 MARCA WIX 5	1.00	39.14	27.03	12.11

**HISTORICO DE ORDENES DE REPARACION POR SERIAL**

Desde el : **01/01/2019**  
 Hasta el : **03/07/2023**

Serial Unidad	<b>LSCBBZ2T8MG696320</b>	Cliente	<b>TRANSFRANKALVA, C.A</b>			
Modelo	<b>KAICENE F70 4X2</b>	Placas	<b>A43DN1K</b>	Color	<b>ROJO</b>	
FIL.GAS.SEPARAD	FILTRO DE COMBUSTIBLE SEPARADOR DE PAR	1.00	66.51	40.39	26.12	
FIL.GAS.WIX33647	FILTRO DE COMBUSTIBLE PRIMARIO PARA F70	1.00	66.51	44.58	21.93	
ACC.CH.CPT.F70	CAJON PROTECTOR DE CAJA CARGA CHANGA	1.00	1,338.05	904.20	433.85	
<b>Total Repuestos</b>		<b>10.00</b>	<b>1,686.18</b>	<b>1,132.84</b>	<b>553.34</b>	
<b>Operaciones de Taller</b>						Utilidad Bruta
Codigo	Descripción	Cantidad	Monto Bs	Costo Bs		
001	CAMBIO DE ACEITE Y FILTRO	2.50	68.10	0.00	68.10	
820	INSTALACION DE CAJON	1.00	31.78	0.00	31.78	
1500	MANTENIMIENTO PCV	2.00	54.48	0.00	54.48	
545	INSPECCION TECNICA POR KM	1.40	38.08	0.00	38.08	
<b>Total Operaciones de Taller</b>		<b>6.90</b>	<b>192.44</b>	<b>0.00</b>	<b>192.44</b>	
Total Orden de Reparacion	<b>0000002367</b>		<b>1,878.62</b>	<b>1,132.84</b>	<b>745.78</b>	
Ord Rep	<b>0000002853</b>	Factura	<b>0000002359</b>	Fecha	<b>28/01/2022</b>	Mecánico <b>TECNICO NO ASIGNADO</b> Kms <b>21.900</b>

<b>Repuestos</b>						Utilidad Bruta
Codigo	Descripción	Cantidad	Monto Bs	Costo Bs		
SHELL.SAE15W40.	ACEITE SAE 15W40 SHELL RIMULA R4 CI4/E7/D	6.00	177.66	120.00	57.66	
FIL.ACE.WIN20004	FILTRO DE ACEITE PARA MOTOR KAICENE F70 M	1.00	39.51	13.88	25.63	
FIL.GAS.SEPARAD	FILTRO DE COMBUSTIBLE SEPARADOR DE PAR	1.00	67.15	24.09	43.06	
FIL.GAS.WIX33647	FILTRO DE COMBUSTIBLE PRIMARIO PARA F70	1.00	67.15	46.16	20.99	
<b>Total Repuestos</b>		<b>9.00</b>	<b>351.48</b>	<b>204.13</b>	<b>147.35</b>	
<b>Operaciones de Taller</b>						Utilidad Bruta
Codigo	Descripción	Cantidad	Monto Bs	Costo Bs		
001	CAMBIO DE ACEITE Y FILTRO	2.50	68.75	0.00	68.75	
545	INSPECCION TECNICA POR KM	1.20	33.40	0.00	33.40	
<b>Total Operaciones de Taller</b>		<b>3.70</b>	<b>102.15</b>	<b>0.00</b>	<b>102.15</b>	
Total Orden de Reparacion	<b>0000002853</b>		<b>453.62</b>	<b>204.13</b>	<b>249.49</b>	
Ord Rep	<b>0000003203</b>	Factura	<b>0000002708</b>	Fecha	<b>23/03/2022</b>	Mecánico <b>TECNICO NO ASIGNADO</b> Kms <b>26.000</b>

<b>Repuestos</b>						Utilidad Bruta
Codigo	Descripción	Cantidad	Monto Bs	Costo Bs		
SHELL.SAE15W40.	ACEITE SAE 15W40 SHELL RIMULA R4 CI4/E7/D	6.00	166.59	113.22	53.37	
FIL.ACE.WIN20004	FILTRO DE ACEITE PARA MOTOR KAICENE F70 M	1.00	37.05	12.75	24.30	
FIL.GAS.SEPARAD	FILTRO DE COMBUSTIBLE SEPARADOR DE PAR	1.00	62.97	22.47	40.50	
FIL.GAS.WIX33647	FILTRO DE COMBUSTIBLE PRIMARIO PARA F70	1.00	62.97	43.86	19.11	
CH.1109108-BU101.	FILTRO AIRE MOTOR CHANGN F70	1.00	135.82	105.79	30.03	
<b>Total Repuestos</b>		<b>10.00</b>	<b>465.39</b>	<b>298.09</b>	<b>167.30</b>	
<b>Operaciones de Taller</b>						Utilidad Bruta
Codigo	Descripción	Cantidad	Monto Bs	Costo Bs		
001	CAMBIO DE ACEITE Y FILTRO	2.50	64.48	0.00	64.48	
511	SERVICIO FILTRO DE AIRE DE MOTOR Y A/A	1.00	25.79	0.00	25.79	
1005	MANTENIMIENTO VALVULA PCV / INSPECCION S	2.00	51.58	0.00	51.58	
545	INSPECCION TECNICA POR KM	1.00	25.79	0.00	25.79	
<b>Total Operaciones de Taller</b>		<b>6.50</b>	<b>167.64</b>	<b>0.00</b>	<b>167.64</b>	
Total Orden de Reparacion	<b>0000003203</b>		<b>633.02</b>	<b>298.09</b>	<b>334.93</b>	

**HISTORICO DE ORDENES DE REPARACION POR SERIAL**

Desde el : **01/01/2019**  
Hasta el : **03/07/2023**

Serial Unidad **LSCBBZ2T8MG696320**      Cliente **TRANSFRANKALVA, C.A**  
Modelo **KAICENE F70 4X2**      Placas **A43DN1K**      Color **ROJO**

---

TOTAL GENERAL ORDENES DEL SERIAL      4,842.74      3,137.63      **1,705.11**