CLIENTE: KAVAC C.A
PLACA: A70CR1D
VIN: LSCBBZ2T3PG604227
AÑO: 2023
KILOMETRAJE: 37.549

REPORTE DE CLIENTE: EL VEHÍCULO PRESENTÓ BOTE DE COMBUSTIBLE POR EL INYECTOR Y COMENZÓ A SONAR EL MOTOR.

DIAGNÓSTICO: SE RECIBE LA UNIDAD LA CUAL INGRESO CON EL MOTOR TRANCADO, QUE LUEGO DE 3 INTENTOS DE ENCENDIDO ESTE EMPEZO A SONAR, SE PROCEDIO A DESMONTAR LA TAPA DE LA DISTRIBUCION, DONDE SE APRECIO VISUALMENTE EL DAÑO, LA CUAL SUFRIO DAÑO EN LAS CORREA CON DESGARRE Y OBSTRUCCION EN LA BOMBA DE AGUA Y LA POLEA. EL MOTOR SE EVIDENCIA QUE SE ENCUENTRA DESINCRONIZADO, ESTO DEBIDO A QUE EL MOTOR POR EL DAÑO QUE SUFRIO DOBLO LA VALVULAS DE ESCAPE Y PARTIO TAQUETES(VER FOTO ANEXAS) Y EL BALACIN, ESTO DEBIDO AL DAÑO DE LOS CILINDRO 2 Y 4, POR LO QUE SE PROCEDE A DESARMAR LA CAMARA DE COMBUSTION PARA REALIZAR LA PRUEBA DE TANQUEDAD, DONDE SE APRECIA QUE DOBLO LA VALVULA Y ESTA GOLPEO LOS CILINDROS 2 Y 4 Y TIENE FUGA. (VER VIDEO).

LUEGO SE DESMONTO LA BOMBA INYECCION, PARA VERIFICAR ESTADO INTERNAMENTE Y AL MOMENTO DEL DESARME LA MISMA SE OBSERVA QUE SE ENCUENTRA CON DAÑOS Y EXCESO DE VIRUTA, POR ELLO SE SOLICITA EL REMPLAZO DE INYECTORES, POR PRESENTAR RESIDUOS DE VIRUTA.

REPORTE FOTOGRAFICO:

GARANTIA:

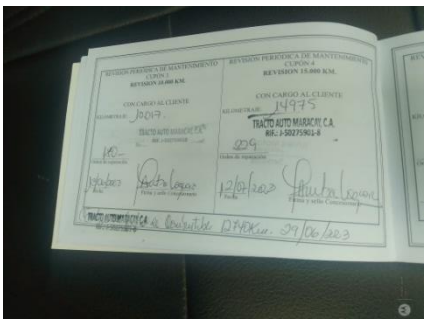

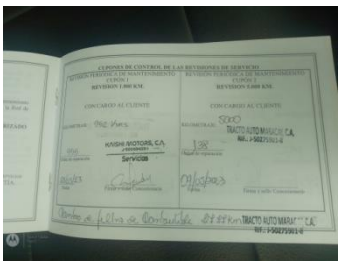
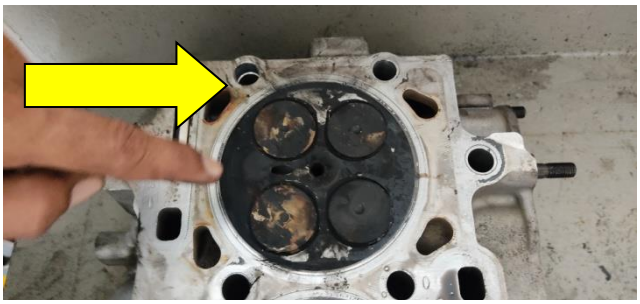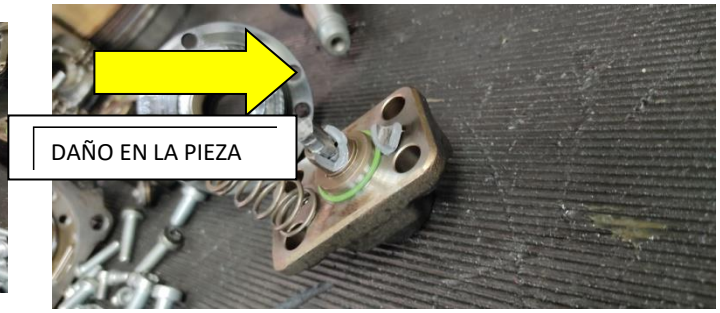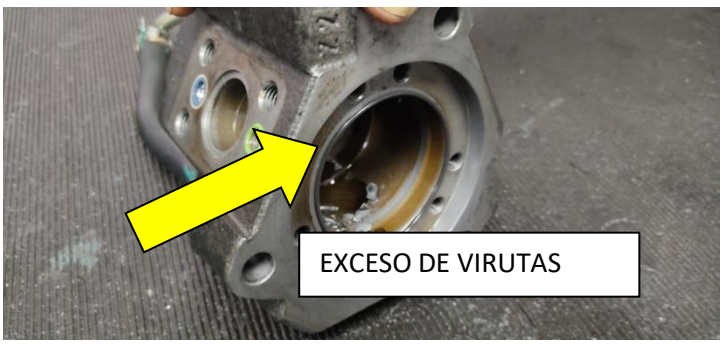
DAÑO PISTONES