

**ANDINA MOTOR'S, C.A**

**SERVICIO**

**FECHA: 17/04/2024**

**INFORME DE FALLA DE UNIDADES**

**Propietario:** SEFORA VIRGINIA BORRERO PINEDA

**VIN:** LSCBBZ2T7NG602350

**Kilometraje:** 30774

**Placa:** A62AO6R

**Analista:** Numa Boscán

**Reporte de cliente:**

VEHICULO AL ENCENDER EN FRIO FALLA CASCABELEA Y HUMEA

**Diagnostico:**

SE REALIZA REVISION DE LA UNIDAD SE REvisa:

- FILTROS DE COMBUSTIBLE EN BUEN ESTADO
- TANQUE DE COMBUSTIBLE LIMPIO
- REVISION DEL LAS LINEAS DE COMBUSTIBLE EN BUEN ESTADO SIN OBSTRUCCIONES

SE REALIZA LA PRUEBA A LOS INYECTORES Y SEGÚN REGLA DE TRES DA -25% DE DEFICIENCIA

SE REALIZA PRUEBA CON UN JUEGO DE INYECTORES NUEVO Y SE CORRIGE LA FALLA SE PRUEBA EN LAS MAÑANAS 2 DIAS SEGUIDOS EN FRIO Y PRENDE SIN FALLA Y SIN HUMEAR

CABE DESTACAR QUE ESTE CLIENTE Y SU FAMILIA SON CLIENTES DE CHANGAN Y FOTON POR LA COMPRA DE VARIAS UNIDADES DE LA MARCA POPR LO QUE SE SOLICITA AUTORIZACION PARA LOS 4 INYECTORES POR GARANTIA, SE DA FE DE QUE EL CLIENTE CUMPLE CON TODOS LOS SERVICIOS AL DIA Y LA UNIDAD Y BUEN CUIDADO EN EL USO DE COMBUSTIBLE



## CERTIFICADO DE GARANTIA

Fecha de Venta: 09-05-2022

Nombre del cliente: Zafora Virginia Borrero Pineda

Dirección: C/4 casa mo 3-07 local 01 sector caseo central - San Juan de Colon Taquiera.

Teléfono Celular: 0424-7169230

Teléfono Fijo: \_\_\_\_\_

Modelo del Vehículo: Kia Certero F70 4x4

VIN: 28CBB72T7NG602350

Serial de Motor: 15-36031224

Placa del Vehículo: A62A06R

Firma del Cliente:

Sello y firma del Concesionario Vendedor.

**ANDINA**  
MOTOR'S C. A.  
RIF J-50084357 7

**CUPONES DE CONTROL DE LAS REVISIONES DE SERVICIO**

REVISIÓN PERIÓDICA DE MANTENIMIENTO  
CUPÓN 1  
REVISION 1.000 KM.

CON CARGO AL CLIENTE

KILOMETRAJE: 1416

660  
Orden de reparación

10-06-22  
Fecha

  
Firma y sello Concesionario

REVISIÓN PERIÓDICA DE MANTENIMIENTO  
CUPÓN 2  
REVISION 5.000 KM.

CON CARGO AL CLIENTE

KILOMETRAJE: 4762

1042  
Orden de reparación

14-09-22  
Fecha

  
Firma y sello Concesionario

REVISIÓN PERIÓDICA DE MANTENIMIENTO  
CUPÓN 3.  
REVISION 10.000 KM.

CON CARGO AL CLIENTE

KILOMETRAJE: 9.514

1447  
Orden de reparación

27-12-22  
Fecha

  
ANDINA  
MOTOR S. C. A.  
RIF 50084357-7  
Firma y sello Concesionario

REVISIÓN PERIÓDICA DE MANTENIMIENTO  
CUPÓN 4  
REVISION 15.000 KM.

CON CARGO AL CLIENTE

KILOMETRAJE: 15.859

220423  
Orden de reparación

220423  
Fecha

  
ANDINA  
MOTOR S. C. A.  
RIF 50084357-7  
Firma y sello Concesionario

REVISIÓN PERIÓDICA DE MANTENIMIENTO  
CUPÓN 5  
REVISION 20.000 KM.

CON CARGO AL CLIENTE

KILOMETRAJE: 21.881

2361.  
Orden de reparación

09-08-23  
Fecha



  
Firma y sello Concesionario

REVISIÓN PERIÓDICA DE MANTENIMIENTO  
CUPÓN 6  
REVISION 25.000 KM.

CON CARGO AL CLIENTE

KILOMETRAJE: 26.402

2724  
Orden de reparación

10/11/2023  
Fecha



  
Firma y sello Concesionario

REVISIÓN PERIÓDICA DE MANTENIMIENTO  
CUPÓN 7  
REVISION 30.000 KM.

CON CARGO AL CLIENTE

KILOMETRAJE: 30.016

2985  
Orden de reparación

26/01/24  
Fecha

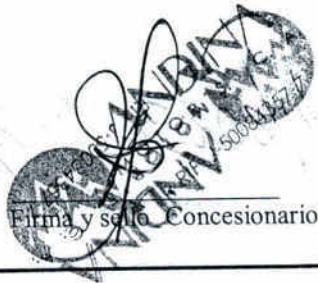
  
Firma y sello Concesionario

REVISIÓN PERIÓDICA DE MANTENIMIENTO  
CUPÓN 8  
REVISION 35.000 KM.

CON CARGO AL CLIENTE

KILOMETRAJE:

Orden de reparación

Fecha

  
Firma y sello Concesionario

ANDINA MOTOR'S, C.A  
SERVICIO

FECHA: 17-04-2024

FORMULA PARA DIAGNOSTICO DE INYECTORES

CLIENTE: SEFORA VIRGINIA BORRERO PINEDA  
VIN: LSCBBZ2T7NG602350

CIL 1	CIL 2	CIL 3	CIL 4
40	35	30	30

VALOR MINIMO	VALOR MAXIMO
30	40

REGLA DE TRES 75,00

**RESULTADO -25,00**

NOTA:

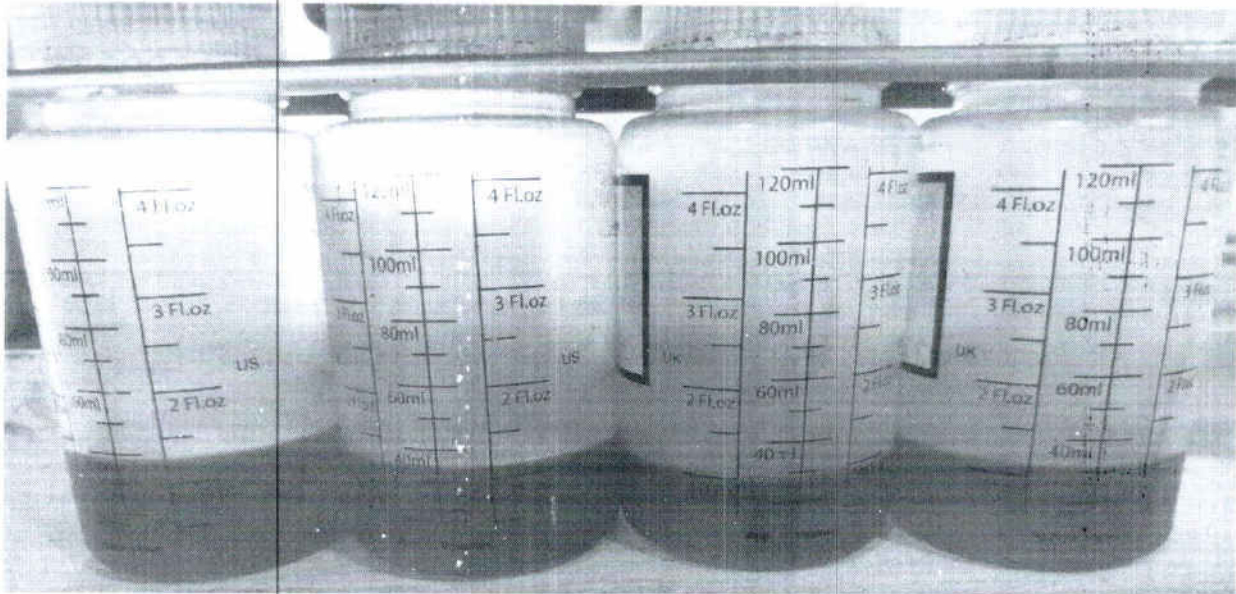



Central digital display showing a car icon, a warning triangle, and a gear icon. The text "Puerta abierta" (Door open) is displayed above a top-down car diagram with an open door. Below the diagram, the odometer shows "000 30774 km".





CHONGQING CHANGAN AUTOMOBILE CO.,LTD

VIN: LSCBBZ2T7NG602350

Trademark Changan

Model SC1035SPCD5

Engine Model JE4D25Q5A

Rated power 93kW

Piston displacement 2499ml

Total mass 3120kg

Manufacture date 2021-04-24

Seats 5





ml  
4 Fl.oz  
100ml  
3 Fl.oz  
80ml  
2 Fl.oz  
60ml  
1 Fl.oz  
20ml  
Approx. Volumes

120ml  
4 Fl.oz  
100ml  
3 Fl.oz  
80ml  
2 Fl.oz  
60ml  
1 Fl.oz  
20ml  
Approx. Volumes

120ml  
4 Fl.oz  
100ml  
3 Fl.oz  
80ml  
2 Fl.oz  
60ml  
40ml  
20ml  
1 Fl.oz  
Approx. Volumes

120ml  
4 Fl.oz  
100ml  
3 Fl.oz  
80ml  
2 Fl.oz  
60ml  
40ml  
20ml  
1 Fl.oz  
Approx. Volumes