



HEBEI CHANGAN AUTOMOBILE CO., LTD

VIN: LSCBBZ2TXMG697338

Trademark: CHANA

Made in China

Model: SC1035SPCD5

Engine model: JE4D25Q5A

Engine displacement: 2499ml

Engine the max.net power: 93kW

Total mass: 3120kg      Seats: 5

Manufacture date: 2021-03-15



Door open

46307 km

A central digital display showing a car icon with the driver-side door open. Above the car icon are three icons: a car with a checkmark, a warning triangle, and a gear. Below the car icon, the text '46307 km' is displayed. The display is framed by a white border.



ORDEN DE REPARACION

Orden de Servicio Nro. S1 - 1171

Procedencia : Garantía Planta Emisión : 17/10/2022 10:10:03 Prometido : 18/10/2022 10:00:00

Cliente : AGRONEGOCIOS LT, C.A. Ced/Rif : J-41026803-4

Tifs.: MOV (0414) 7560604 ,OFI (0414) 7560604

Modelo : F70 4X4 - KAICENE F70 4X4

Carrocería: LSCBBZ2TXMG697338 Motor: 15-36022500 Placa: A51BD7J

Kmts.: 46307 Fecha Venta: 06/07/2021 Color: BLANCO Año: 2021

Asesor: ARIANNIS YERAIDA ALBARRAN PICHARDO

Tifs.:

Tipo	Código	Descripción	Cantidad
<b>Garantía Planta</b>			
<b>Repuestos</b>			
REP	1124100ANAA	INYECTOR DE COMBUSTIBLE CHANGAN F70	1,00
REP	1118300ANB	TURBO CARGADOR CHANGAN F70	1,00
REP	F1012100RAA	FILTRO DE ACEITE CHANGAN F70	1,00
<b>T.O.T.</b>			
TOT	TOT0000030	MANT. A CAMARA , LAVADO QUIMICO,PROTECTOR BASE,BOMBA DE AGUA	1,00
<b>Paquete</b>			
		P0007 - REPARACION DE MOTOR POR ANILLOS	1,00
REP	J1005201RAA	JGO CONCHA BANCADA/FRONTAL CHANGAN F70	1,00
REP	1005100RAA	CONJUNTO TRAS COJINETE CIGUEÑAL F70	1,00
REP	1002011RAAA	CAMISA DE MOTOR CHANGAN F70	4,00
REP	14231000025	REFRIGERANTE ROJO GALON	3,00
REP	1004060ANA	PISTON STD CHANGAN F70	4,00
REP	3541100RAA	BOMBA VACIO FRENO CHANGAN F70	1,00
MO	P20101038	TAPA DE LA CÁMARA DE VÁLVULAS	0,70
REP	PJ201005-0101	JUEGO DE ANILLOS (50-14-15) CHANGAN F70	1,00
REP	1000000RAA	JUEGO DE EMPAQUE F70	1,00
REP	000614	ACEITE MOTOR RIMULA R4 15W40 LITRO	5,50
MO	P20101016	CIGUEÑAL	7,70
REP	1004018ANA	CONCHA DE BIELA STD CHANGAN F70	8,00
MO	P20101001	EL PRIMER ANILLO DE PISTÓN	7,70
MO	P20101021	CONJUNTO DE CORONA DENTADA DEL VOLANTE	3,10
MO	P20101026	CUBIERTA DE CADENA	3,20
MO	P20101022	SELLO DE ACEITE DELANTERO	0,80
MO	P20101034	JUNTA DE LA TAPA TRASERA DE LA CULATA DE CILINDROS	1,00
MO	P20101035	JUNTA DE CULATA	7,00
REP	1011100RAA	BOMBA DE ACEITE CHANGAN F70	1,00
MO	CH27	CAMBIAR EL ACEITE	0,40
REP	1005250RAA	ENSAMBLE CENTRAL DE BANCADA CHANGAN F70	3,00
REP	1002032RAA	SELLO DE COBRE CAMISA MOTOR CHANGAN F70	4,00
REP	1014200ANA	VALVULA PCV CHANGAN F70	1,00
MO	CH26	CAMBIAR REFRIGERANTE	0,60
MO	P20101004	PISTÓN	7,70

**Percepción del Cliente**

VEHICULO PRESENTA CONSUMO DE ACEITE  
VEHICULO CUESTA PARA ENCENDER  
VEHICULO PRESENTA FUGA DE ACEITE POR LA VARILLA  
VEHICULO EN OCACIONES LE PRENDE LUZ DE SVS ENCENDIDA EN EL TABLERO

☆ LSCBBZ2TXMG697338 ☆



*[Handwritten Signature]*  
Asesor de Servicio o Garantía

*[Handwritten Signature]*  
Aprobado por el cliente

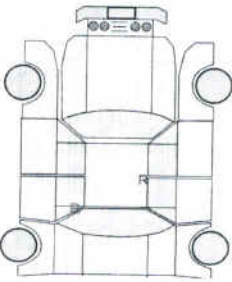

R - RAYADO

**REEMPLAZO DEL FILTRO DE COMBUSTIBLE (DIESEL) CADA 5.000 KM**



Multinacional de Vehículos, C.A., junto con la red de concesionarios autorizados CHANGAN y por recomendaciones del fabricante, le recomienda a sus clientes que deben reemplazar el filtro de combustible cada 5.000 KM. Esto con el fin de poder garantizar el buen funcionamiento del vehículo

.....

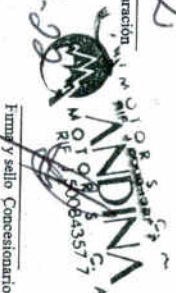
<p>REVISIÓN PERIÓDICA DE MANTENIMIENTO CUPÓN 1 <b>REVISION 1.000 KM.</b></p> <p>CON CARGO AL CLIENTE</p> <p>KILOMETRAJE: <b>898,</b></p> <p>Orden de reparación <i>[Handwritten Signature]</i> MOTOR S.A. RIF J 50064357</p> <p>Fecha: <b>14-07-21</b></p> <p>Firma y sello Concesionario</p>	<p>REVISIÓN PERIÓDICA DE MANTENIMIENTO CUPÓN 2 <b>REVISION 5.000 KM.</b></p> <p>CON CARGO AL CLIENTE</p> <p>KILOMETRAJE: <b>5904</b></p> <p>Orden de reparación <i>[Handwritten Signature]</i> MOTOR S.A. RIF J 50064357</p> <p>Fecha: <b>13/10/21</b></p> <p>Firma y sello Concesionario</p>
<p>REVISIÓN PERIÓDICA DE MANTENIMIENTO CUPÓN 3 <b>REVISION 10.000 KM.</b></p> <p>CON CARGO AL CLIENTE</p> <p>KILOMETRAJE: <b>10.964</b></p> <p>Orden de reparación <i>[Handwritten Signature]</i> MOTOR S.A. RIF J 50064357</p> <p>Fecha: <b>17-11-21</b></p> <p>Firma y sello Concesionario</p>	<p>REVISIÓN PERIÓDICA DE MANTENIMIENTO CUPÓN 4 <b>REVISION 15.000 KM.</b></p> <p>CON CARGO AL CLIENTE</p> <p>KILOMETRAJE: <b>15.630.</b></p> <p>Orden de reparación <i>[Handwritten Signature]</i> MOTOR S.A. RIF J 50064357</p> <p>Fecha: <b>02/12/21</b></p> <p>Firma y sello Concesionario</p>

<b>REVISIÓN PERIÓDICA DE MANTENIMIENTO</b> CUPÓN 5 <b>REVISION 20.000 KM.</b> CON CARGO AL CLIENTE KILOMETRAJE: <b>19397</b>	<b>REVISIÓN PERIÓDICA DE MANTENIMIENTO</b> CUPÓN 6 <b>REVISION 25.000 KM.</b> CON CARGO AL CLIENTE KILOMETRAJE: <b>25158</b>
Orden de reparación <b>22-01-22</b> Fecha  Firma y sello Concesionario	Orden de reparación <b>22-03-22</b> Fecha  Firma y sello Concesionario

\*\*\*\*\*

<b>REVISIÓN PERIÓDICA DE MANTENIMIENTO</b> CUPÓN 7 <b>REVISION 30.000 KM.</b> CON CARGO AL CLIENTE KILOMETRAJE: <b>30.399</b>	<b>REVISIÓN PERIÓDICA DE MANTENIMIENTO</b> CUPÓN 8 <b>REVISION 35.000 KM.</b> CON CARGO AL CLIENTE KILOMETRAJE: <b>37.559</b>
Orden de reparación <b>23-05-22</b> Fecha  Firma y sello Concesionario	Orden de reparación <b>02/08/22</b> Fecha  Firma y sello Concesionario

<b>REVISIÓN PERIÓDICA DE MANTENIMIENTO</b> CUPÓN 9 <b>REVISION 40.000 KM.</b> CON CARGO AL CLIENTE KILOMETRAJE: <b>40.320</b>	<b>REVISIÓN PERIÓDICA DE MANTENIMIENTO</b> CUPÓN 10 <b>REVISION 45.000 KM.</b> CON CARGO AL CLIENTE KILOMETRAJE:
Orden de reparación <b>15/09/22</b> Fecha  Firma y sello Concesionario	Orden de reparación  Fecha  Firma y sello Concesionario

\*\*\*\*\*

<b>REVISIÓN PERIÓDICA DE MANTENIMIENTO</b> CUPÓN 11 <b>REVISION 50.000 KM.</b> CON CARGO AL CLIENTE KILOMETRAJE:	<b>REVISIÓN PERIÓDICA DE MANTENIMIENTO</b> CUPÓN 12 <b>REVISION 55.000 KM.</b> CON CARGO AL CLIENTE KILOMETRAJE:
Orden de reparación  Fecha  Firma y sello Concesionario	Orden de reparación  Fecha  Firma y sello Concesionario

la aplicación especial,  
nas de las áreas de  
LTINACIONAL DE  
monentes especiales  
a las  
e mantenimientos.  
los números de  
s contenidos en la  
os registros de



IDENTIFICACIÓN  
CONCESIONARIO: ANDINA MOTOR'S, C.A. CÓDIGO:



**ANDINA**  
MOTOR'S, C. A.

RIF. J-50084357-7

a maltratos,  
rga que  
orresponda  
litratos, exceso de  
eda la capacidad

NOMBRE DEL BENEFICIARIO DE LA GARANTIA O RAZÓN  
SOCIAL: AGRONEGOCIOS LT, C.A.

etario realiza  
del cumplimiento  
esta POLIZA de  
mir la vigencia

CÉDULA DE IDENTIDAD O RIF: J-41026803-4

sobrecarga de

DIRECCIÓN: AV LAS AMERICAS EDIF TORRE A MERIDA EDO.  
MERIDA CONJUNTO RESIDENCIAL RESIDENCIAS  
TERRACOTA AOP A-58 PISO 5 MERIDA  
TELÉFONOS:

0424-7344127

CORREO ELECTRÓNICO:  
agronegociosl2021@gmail.com

*Luis Torres*

de garantía es  
zas, conjuntos  
sujetos a las  
or CHANGAN,  
diseños y/o  
ensamblajes, o  
ni ella ni  
O SUS

**FIRMA DEL COMPRADOR**

Con su firma el comprador declara que se ha recibido el original de esta póliza de garantía, que la misma se encuentra libre de enmiendas, tachaduras o borrones, acepta sus términos y condiciones establecidos bajo el título de garantía del vehículo, y confirma que conjuntamente con ella, ha recibido el manual de propietario del vehículo antes mencionado.

ehículos que  
es cambios,

**DATOS DEL VEHÍCULO**

reserva el  
es de sus

SERIAL DE CARROCERÍA (VIN):

LSCBBZ2TXMG697338

SERIAL DE MOTOR: 15-36022500

MODELO: KAICENE F70 4X4

legarantía

AÑO MODELO: 2021

DES

PLACA: A51BD7J

COLOR: BLANCO

LUGAR Y FECHA DE VENTA: EL VIGIA 06/07/2021

enimientos  
os o cada  
ARÁCTER  
secciones  
adecuada

*Juan...*

SELLO Y FIRMA DEL CONCESIONARIO AUTORIZADO



**ANDINA**  
MOTOR'S, C. A.

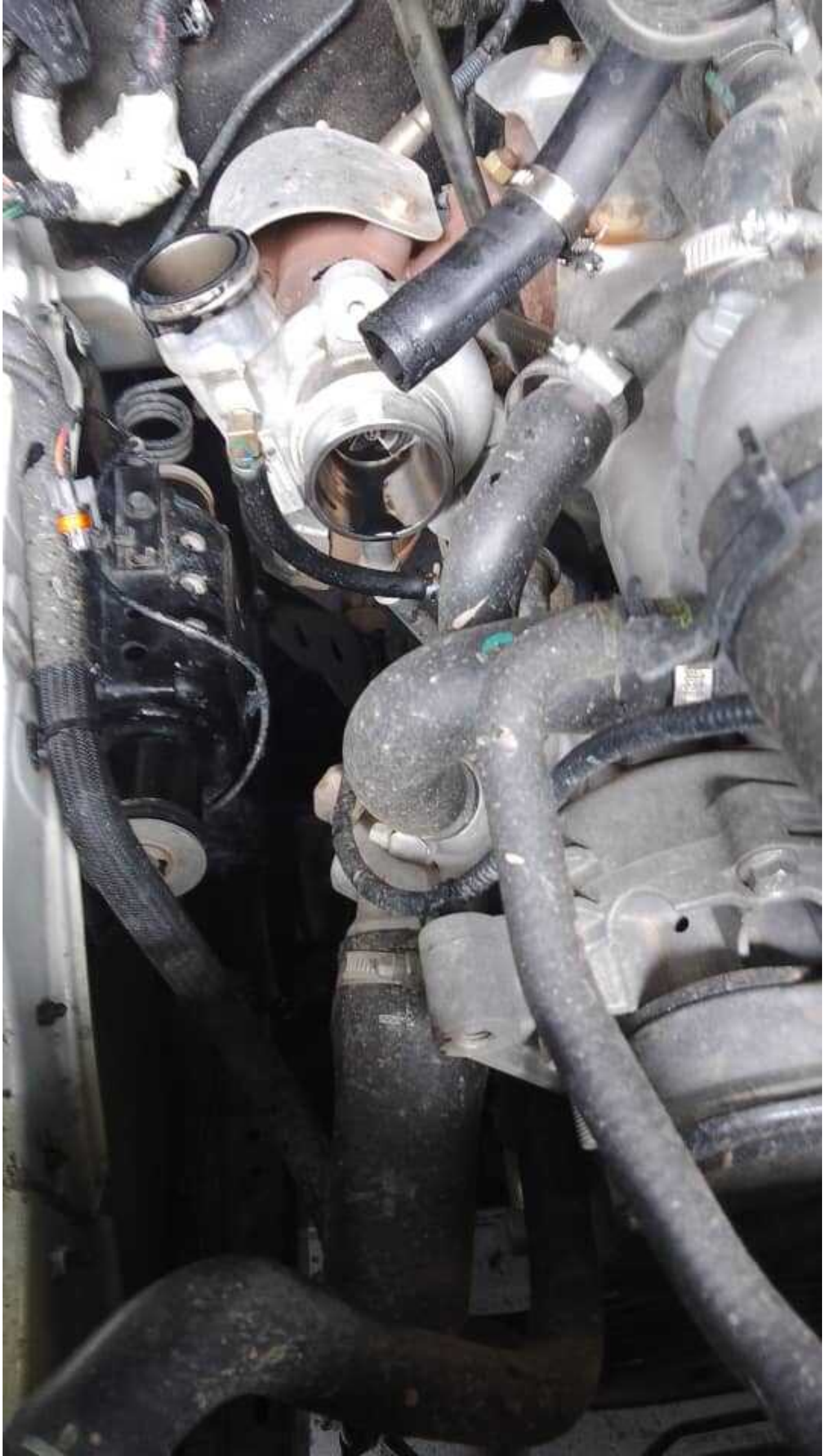

















A

JEID2503+

☆45-36022500☆







1005140 P1A1A3

E428

177





