

ORDEN DE REPARACION

Orden de Servicio Nro. S1 - 1289

Procedencia : Garantía Planta Emisión : 12/01/2023 10:22:02 Prometido : 12/01/2023 00:00:00

Cliente : RODOLFO LUIS CALDERA BALLESTERO Ced/Rif : V-10689836

Tifs.: MOV (0424) 7821804

Modelo : F70 4X2 - KAICENE F70 4X2

Carrocería: LSCBBZ2T4MG696900 Motor: 15-36010361 Placa: A07DE7S

Kmts.: 57401 Fecha Venta: 13/10/2021 Color: BLANCO Año: 2021

Asesor : ARIANNIS YERAIDA ALBARRAN PICHARDO

Tifs.:

Tipo	Código	Descripción	Cantidad
------	--------	-------------	----------

Garantía Planta

Repuestos

REP	1002070RAAB	ROCIADOR DE CILINDRO F70	4,00
REP	1005021ANA	CIGUEÑAL DE MOTOR CHANGAN F70	1,00
REP	1124100ANAA	INYECTOR DE COMBUSTIBLE CHANGAN F70	4,00
REP	J1005201RAA	JGO CONCHA BANCADA/FRONTAL CHANGAN F70	3,00
REP	1118300ANB	TURBO CARGADOR CHANGAN F70	1,00
REP	1021013RAA	CORREA DE TIEMPO CHANGAN F70	1,00
REP	1007100RAA	MARTILLO/TAQUETE CHANGAN F70	6,00
REP	1004100ANA2	BIELA DE MOTOR CHANGAN F70	2,00

T.O.T.

TOT	TOT0000030	MANT. A CAMARA , LAVADO QUIMICO,CAMBIO DE SELLOS	1,00
-----	------------	--	------

Paquete

		P0007 - REPARACION DE MOTOR POR ANILLOS	1,00
REP	J1005201RAA	JGO CONCHA BANCADA/FRONTAL CHANGAN F70	1,00
REP	F1012100RAA	FILTRO DE ACEITE CHANGAN F70	1,00
MO	P20101035	JUNTA DE CULATA	7,00
MO	P20101001	EL PRIMER ANILLO DE PISTÓN	7,70
REP	1004060ANA	PISTON STD CHANGAN F70	4,00
MO	P20101034	JUNTA DE LA TAPA TRASERA DE LA CULATA DE CILINDROS	1,00
REP	3541100RAA	BOMBA VACIO FRENO CHANGAN F70	1,00
REP	75100	JUNTA LIQUIDA PARA MOTORES (SILICON GRIS)	1,00
MO	P20101021	CONJUNTO DE CORONA DENTADA DEL VOLANTE	3,10
REP	1014200ANA	VALVULA PCV CHANGAN F70	1,00
REP	1005100RAA	CONJUNTO TRAS COJINETE CIGUEÑAL F70	1,00
MO	P20101026	CUBIERTA DE CADENA	3,20
MO	P20101028	SELLO DE ACEITE DELANTERO	0,80
MO	P20101004	PISTÓN	7,70
MO	P20101016	CIGUEÑAL	7,70
MO	P20101038	TAPA DE LA CÁMARA DE VÁLVULAS	0,70
REP	1004018ANA	CONCHA DE BIELA STD CHANGAN F70	8,00
MO	CH31	CAMBIAR REFRIGERANTE	0,70
REP	1011100RAA	BOMBA DE ACEITE CHANGAN F70	1,00
REP	1002032RAA	SELLO DE COBRE CAMISA MOTOR CHANGAN F70	4,00
MO	CH27	CAMBIAR EL ACEITE	0,40
REP	000614	ACEITE MOTOR RIMULA R4 15W40 LITRO	6,50
REP	1000000RAA	JUEGO DE EMPAQUE F70	1,00
REP	14231000025	REFRIGERANTE ROJO GALÓN	3,00
REP	1005260RAA	ENSAMBLE CENTRAL DE BANCADA F70	3,00
REP	PJ201005-0101	JUEGO DE ANILLOS (50-14-15) CHANGAN F70	1,00
REP	1002011RAAA	CAMISA DE MOTOR CHANGAN F70	4,00

Percepción del Cliente

CUESTA PARA ENCENDER / PIERDE FUERZA.

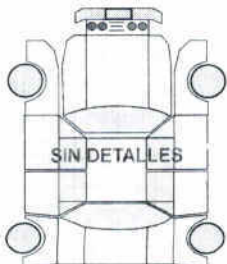

[Firma manuscrita]

Asesor de Servicio o Garantía

Aprobado por el cliente

REVISIÓN PERIÓDICA DE MANTENIMIENTO
CUPÓN 1
REVISIÓN 1.000 KM

CON CARGO AL CLIENTE

Kilometraje: 1.736

046617
Orden de Operación

30/09/2021
Fecha

 **INVERSIONES
OCCIDENTE
S.A.**
Firma y Sello
Concesionario

REVISIÓN PERIÓDICA DE MANTENIMIENTO
CUPÓN 2
REVISIÓN 5.000 KM

CON CARGO AL CLIENTE

Kilometraje: 5818

046915
Orden de Operación

09/11/21
Fecha

 **INVERSIONES
OCCIDENTE
S.A.**
Firma y Sello
Concesionario

**REVISIÓN PERIÓDICA DE MANTENIMIENTO
CUPÓN 3
REVISIÓN 10.000 KM**

CON CARGO AL CLIENTE

Kilometraje: _____

Orden de Operación

BTI

Fecha

Firma y Sello
Concesionario

**REVISIÓN PERIÓDICA DE MANTENIMIENTO
CUPÓN 4
REVISIÓN 15.000 KM**

CON CARGO AL CLIENTE

Kilometraje: _____

Orden de Operación

BTI

Fecha

Firma y Sello
Concesionario

REVISIÓN PERIÓDICA DE MANTENIMIENTO
CUPÓN 5
REVISIÓN 20.000 KM

CON CARGO AL CLIENTE

Kilometraje: 21.156 km.

443.

Orden de Operación

KAISHI MOTORS, C.A.

J-50069409-1

Sevicio

Firma y Sello
Concesionario

25/02/2022

Fecha

REVISIÓN PERIÓDICA DE MANTENIMIENTO
CUPÓN 6
REVISIÓN 25.000 KM

CON CARGO AL CLIENTE

Kilometraje: 25.886.

357

Orden de Operación



ANDINA
MOTOR'S, C.A.

RIF J-50084357-7

14/03/22

Fecha

Firma y Sello
Concesionario

REVISIÓN PERIÓDICA DE MANTENIMIENTO
CUPÓN 7
REVISIÓN 30.000 KM

CON CARGO AL CLIENTE

Kilometraje: 32.982

S11
Orden de Operación

04.05.22
Fecha



Sello
Concesionario

REVISIÓN PERIÓDICA DE MANTENIMIENTO
CUPÓN 8
REVISIÓN 35.000 KM

CON CARGO AL CLIENTE

Kilometraje: _____

Orden de Operación

Fecha

Firma y Sello
Concesionario

REVISIÓN PERIÓDICA DE MANTENIMIENTO
CUPÓN 9
REVISIÓN 40.000 KM

CON CARGO AL CLIENTE

Kilometraje: 42.171

772
Orden de Operación

08-07-22
Fecha

 **ANDINA**
MOTOR S. C. A.
RIF J-50084357-7
Firma y Sello
Concesionario

REVISIÓN PERIÓDICA DE MANTENIMIENTO
CUPÓN 10
REVISIÓN 45.000 KM

CON CARGO AL CLIENTE

Kilometraje: 48.687

945
Orden de Operación

25-08-22
Fecha

 **ANDINA**
MOTOR S. C. A.
RIF J-50084357-7
Firma y Sello
Concesionario

REVISIÓN PERIÓDICA DE MANTENIMIENTO
CUPÓN 11
REVISIÓN 50.000 KM

CON CARGO AL CLIENTE

Kilometraje: _____

Orden de Operación

Fecha

Firma y Sello
Concesionario

REVISIÓN PERIÓDICA DE MANTENIMIENTO
CUPÓN 12
REVISIÓN 55.000 KM

CON CARGO AL CLIENTE

Kilometraje: 56.045

1202
Orden de Operación

24-10-22
Fecha

Firma y Sello
Concesionario



Daños causados por otras partes NO originales de la marca CHANGAN. El reemplazo de partes por otras NO autorizadas por MULTINACIONAL DE VEHICULOS, C.A., anula la garantía del vehículo en general, en el caso de las llantas (conocido también como cauchos o neumáticos), esta garantía no cubre el desgaste normal de neumáticos, los daños por accidentes en carretera, tales como contadas, perforaciones, raspaduras, abombados o rupturas por impacto contra desniveles en la calzada, huecos, brocales, aceras u otros, así como los daños posteriores a su reparación que sean consecuencia del daño reparado o de una reparación inadecuada; los daños causados por piedras, metales u otros objetos incrustados en el caucho, los daños ocasionados por el uso abusivo del caucho, el inflado, alineación o balanceo incorrectos, cadenas para cauchos, carreras, arrancadas violentas del vehículo,

9. Cuando el vehículo sea destinado a una aplicación especial, no sean observadas las recomendaciones de las áreas de Ingeniería y/o Servicio de MULTINACIONAL DE VEHICULOS, C.A. en cuanto a componentes especiales para la aplicación específica, y a las revisiones/operaciones periódicas de mantenimientos.
10. Cuando hayan sido alterados los números de identificación del vehículo o los datos contenidos en la tarjeta de identificación y/o en los registros de revisiones de mantenimiento.
11. Cuando el vehículo sea sometido a maltratos, exceso de velocidad, uso inapropiado o carga que exceda de la capacidad nominal que le corresponda.
12. Si el Comprador o Propietario realiza declaraciones falsas o inexactas a cerca del cumplimiento de los



POLIZA N°: C02200782

IDENTIFICACIÓN

CONCESIONARIO: INVERSIONES OCCIDENTE CA
NOMBRE DEL BENEFICIARIO DE LA GARANTIA O RAZON SOCIAL: ASOCIACION PRODUCTORES AGRICOLAS DE VENEZUELA (APROVEN) (APROVEN)
CEDULA DE IDENTIDAD O RIF: J-311908064
DIRECCIÓN:
TELÉFONOS:
CORREO ELECTRONICO:

FIRMA DEL COMPRADOR

Con su firma el comprador declara que se ha recibido el original de esta póliza de garantía, que la misma se encuentra libre de enmiendas, tachaduras o borronas, acepta sus terminos y condiciones establecidos bajo el título de garantía del vehículo, y confirma que conjuntamente con ella, ha recibido el manual de propietario del vehículo antes mencionado.

DATOS DEL VEHICULO

SERIAL DE CARROCERIA (VIN): LSCBBZ2T4MG696900
SERIAL DE MOTOR: 15-36010361
MODELO:

desmontajes incorrectos,
las modificaciones al
vehículo no autorizadas
por MULTINACIONAL DE
VEHICULOS C.A.

Nota importante:
Los gastos que ocasionen
los mantenimientos
rutinarios o preventivos,
o las revisiones
periódicas, son por cuenta
del comprador o
Propietario.

CONDICIONES

MULTINACIONAL DE
VEHICULOS, C.A., UNICO
REPRESENTANTE AUTORIZADO
DE LA MARCA CHANGAN EN
VENEZUELA, Y A TRAVÉS SU
RED DE CONCESIONARIOS, no
reconocerán reclamación
alguna y quedará sin
efecto la garantía si la
falla ocurrida se
encuentra bajo las
siguientes condiciones:
1. Cuando el usuario, o
cualquier persona NO
autorizada
por MULTINACIONAL DE
VEHICULOS, C.A. hagan
modificaciones en el
vehículo o en sus
componentes.
2. Cuando sean alterados
los ajustes o regulaciones
de los aparatos,
componentes y/o
dispositivos del vehículo.
3. Cuando en el vehículo
se hayan realizado

GARANTIA, o que
falsamente hagan
presumir la vigencia
de la misma.
13. Cuando el vehículo
sea sometido a
sobrecarga de acuerdo
a las leyes
respectivas.

Notas:

El vehículo al que
se refiere esta póliza
de garantía es de
producción en serie,
en consecuencia, las
piezas, conjuntos o
ensamblajes que lo
componen están sujetos
a las especificaciones
y tolerancias
establecidas por el
fabricante, realiza
cambios o
modificaciones en los
diseños y/o
especificaciones de
tales piezas,
conjuntos o
ensamblajes, o mejoras
en los vehículos que
produce, ni ella
ni MULTINACIONAL DE
VEHICULOS, C.A., O SUS
CONCESIONARIOS
AUTORIZADOS están
obligado a
introducirlos o
efectuarlos en los
vehículos que fabrique
con posterioridad a la
creación de tales
cambios.

AÑO MODELO:
2021
PLACA:
A07DE75
COLOR:
BLANCO
LUGAR Y FECHA DE VENTA:
- 10/13/2021 12:00:00 AM

SELLO Y FIRMA DEL CONCESIONARIO AUTORIZADO



Navigation and status display showing a car icon, a warning triangle, and a gear icon. The text "Puerta abierta" (Door open) is displayed above a car diagram with an open door. Below the diagram, the odometer shows "ooo 57401 km".



Gear shift indicator showing P, R, N, D, S, L, and manual gear positions 1, 2, 3, 4, 5, 6. The P (Park) indicator is illuminated.



HEBEI CHANGAN AUTOMOBILE CO., LTD

VIN: LSCBBZ2T4MG696900

Trademark: CHANA Made in China

Model: SC1035SPCC5

Engine model: JE4D25Q5A

Engine displacement: 2499ml

Engine the max.net power: 93kW

Total mass: 3005kg Seats: 5

Manufacture date: 2021-01-30



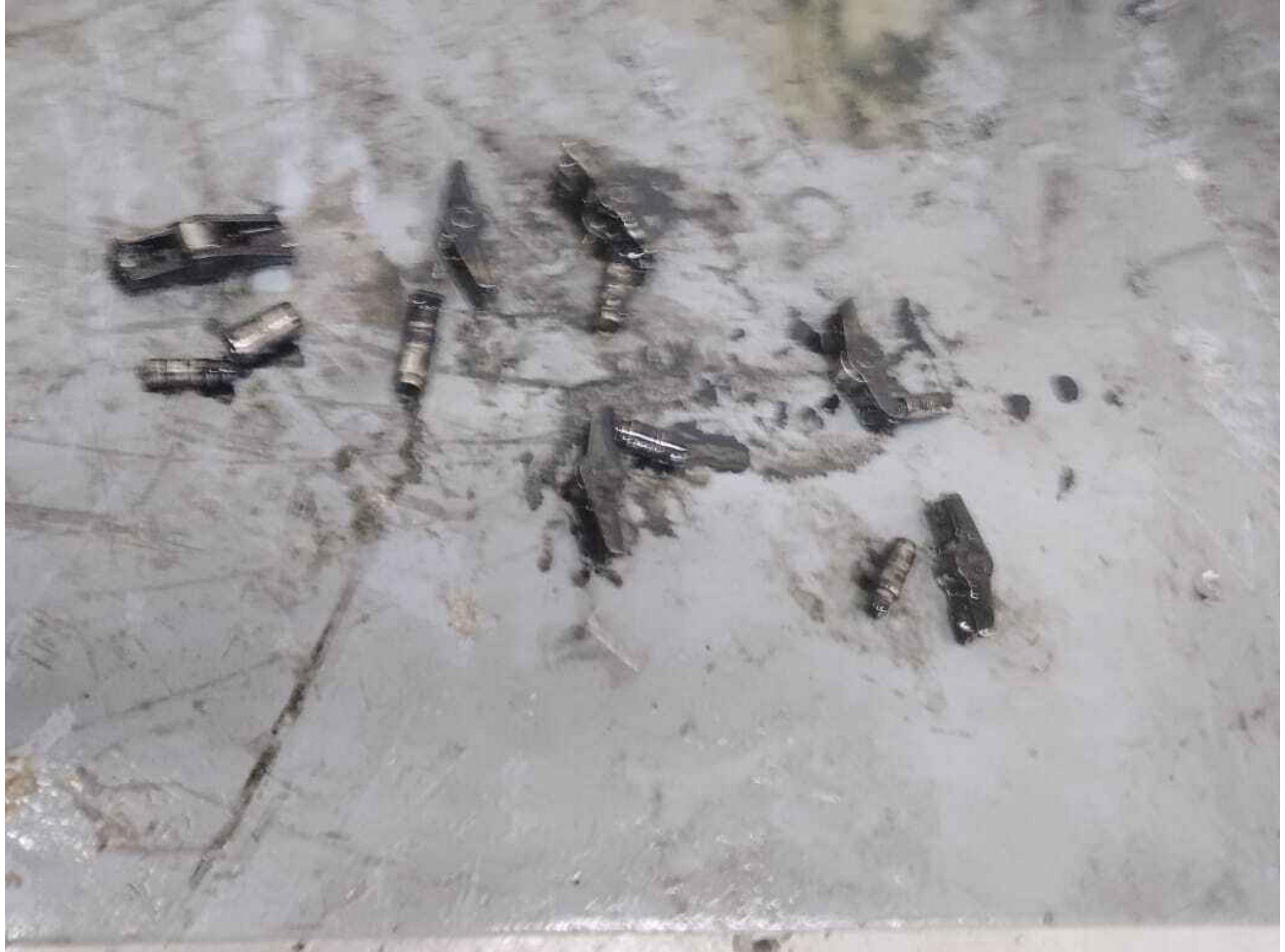



































JE4D25Q5A

☆15-36010361☆

