

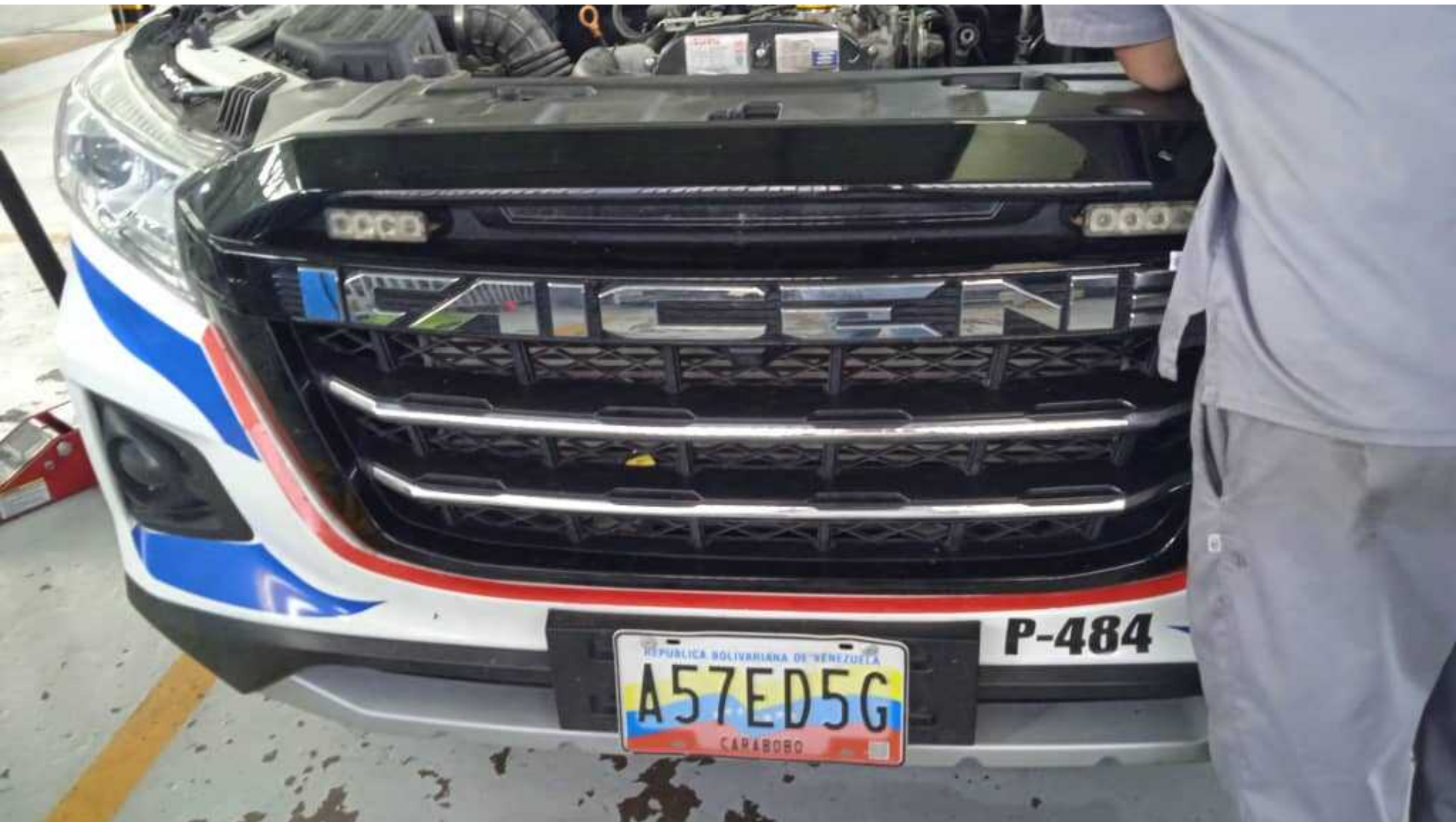

The central digital display shows a top-down view of a car with the text 'Puerta abierta' (Door open) and an icon of an open door. Above the display are icons for a car, a warning triangle, and a gear. Below the display, the odometer shows '000 45361 km'. At the top of the dashboard, two orange lights are illuminated, likely for the front and rear passenger airbags.





CHONGQING CHANGAN AUTOMOBILE CO.,LTD

VIN: LSCBBZ2T5NG602377

Trademark Changan

Model SC1035SPCD5

Engine Model JE4D25Q5A

Rated power 93kW

Piston displacement 2499ml

Total mass 3120kg

Manufacture date 2021-04-25

Seats 5

ANDINA MOTOR'S, C.A.
SERV. | CHANGAN

J-50084357-7

ORDEN DE REPARACION

Orden de Servicio Nro. S1 - 1514

Página 1 de 1

Fecha: 18/01/2023

Hora : 03:03 pm

NUMA ANTONIO BOSCA

Procedencia :

Emisión : 18/01/2023 15:03:01 Prometido : 18/01/2023 19:00:00

Cliente : INSTITUTO AUTONOMO DE POLICIA DEL ESTADO MERIDA Cer Tifs.: OFI (0274) 2630462 ,MOV (0424) 7720283

Modelo : F70 4X4 - KAICENE F70 4X4

Carrocería: LSCBBZ2T5NG602377 Motor: Placa: A57ED5G

Kmts.: 45361 Color: BLANCO Año: 2022

Asesor : NUMA ANTONIO BOSCA RONDÓN

Tifs.:

Tipo	Código	Descripción	Cantidad
------	--------	-------------	----------

Percepción del Cliente -

VEHICULO CUESTA PARA ENCENDER
REVIASAR PRESENTA CONSUMO DE ACEITE

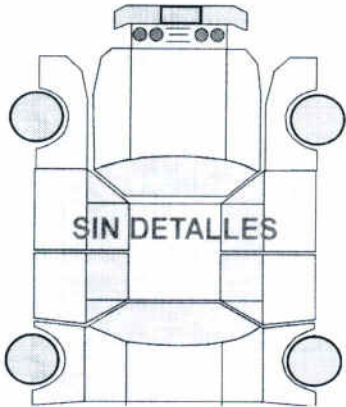

Asesor de Servicio o Garantía

Aprobado por el cliente

REVISIÓN PERIÓDICA DE MANTENIMIENTO
CUPÓN 1
REVISION 1.000 KM.

CON CARGO AL CLIENTE

KILOMETRAJE: _____

Orden de reparación _____

Fecha _____ Firma y sello Concesionario _____

REVISIÓN PERIÓDICA DE MANTENIMIENTO
CUPÓN 2
REVISION 5.000 KM.

CON CARGO AL CLIENTE

KILOMETRAJE: 6472

618
Orden de reparación _____

31/05/22
Fecha _____

Firma y sello Concesionario _____

REVISIÓN PERIÓDICA DE MANTENIMIENTO
CUPÓN 3.
REVISION 10.000 KM.

CON CARGO AL CLIENTE

KILOMETRAJE: _____

Orden de reparación _____

Fecha _____ Firma y sello Concesionario _____

REVISIÓN PERIÓDICA DE MANTENIMIENTO
CUPÓN 4
REVISION 15.000 KM.

CON CARGO AL CLIENTE

KILOMETRAJE: 15.477.

777
Orden de reparación _____

11/07/22
Fecha _____

Firma y sello Concesionario _____

REVISIÓN PERIÓDICA DE MANTENIMIENTO
CUPÓN 5
REVISION 20.000 KM.

CON CARGO AL CLIENTE

KILOMETRAJE:

Orden de reparación

Fecha

Firma y sello Concesionario

REVISIÓN PERIÓDICA DE MANTENIMIENTO
CUPÓN 6
REVISION 25.000 KM.

CON CARGO AL CLIENTE

KILOMETRAJE: 24619

Orden de reparación

Fecha

Firma y sello Concesionario

959

27/08/22



REVISIÓN PERIÓDICA DE MANTENIMIENTO
CUPÓN 7
REVISION 30.000 KM.

CON CARGO AL CLIENTE

KILOMETRAJE: 33.234

Orden de reparación

Fecha

Firma y sello Concesionario



1108

REVISIÓN PERIÓDICA DE MANTENIMIENTO
CUPÓN 8
REVISION 35.000 KM.

CON CARGO AL CLIENTE

KILOMETRAJE: 38.838

Orden de reparación

Fecha

Firma y sello Concesionario



1219

31/10/22

