GUIA DE DESPACHO

CHANGAN AUTO

Teléfono: (+58)(424) - 532. 26 39
Dirección: Calle Principal local parcela 53 Parque Industrial del Este Nro S/N caserio las Piedras. Yaritagua Yaracuy

LUGAR DE EMISIÓN: YARITAGUA	FECHA DE EMISIÓN: 15/08/2024	CONTROL: Nº.0000000096
RAZON SOCIAL: AUTO BENGALA, C.A	RIF: / CIUDAD: CARACAS	TELEFONO:
DIRECCION DE DESTINO: CARACAS		

MODELO	AÑO	COLOR	SERIAL DE CARROCERÍA	PLACA
ALSVIN M/T	2024	BLANCO	LS5A2ABR2RD913586	AB792LH

CODIGO DEL DAÑO	
1	DOBLADO
2	ROTO
3	CORTADO
4	PERFORADO
5	RAYADO
6	GOLPEADO
7	DESCONCHADO
8	SUCIO
9	FALTANTE
10	OTROS
TAMAÑO DEL DAÑO	
1	MENOS DE 5cms
2	DE 6 A 10cms
3	DE 11 A 20 cms
4	DE 21 A 30 cms
5	MAS DE 30 cms
6	REEMPLAZO DE PIEZA

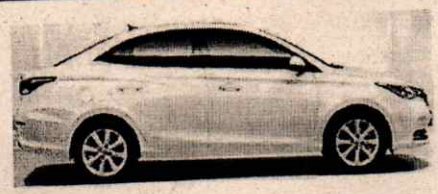
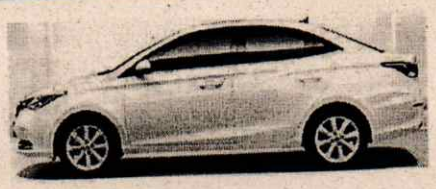

RELACION DE NO CONFORMIDAD MDV / CLIENTE

PIEZA	DAÑO	TAMAÑO

OBSERVACIONES

NIVEL DE COMBUSTIBLE: 7/8

	SI	NO
CAUCHO DE REPUESTO	✓	
GATO HIDRÁULICO	✓	
TRIANGULO DE SEGURIDAD	✓	
AMBAS LLAVES DE ENCENDIDO	✓	
PALANCA DE GATO	✓	
PALANCA DE NEUMATICO	✓	
CHALECO	✓	
BOLSO	✓	
FUNCIONAMIENTO TACTIL	OK ✓	NO OK

	SI	NO
FACTURAS		✓
CERTIFICADO DE ORIGEN		✓
PLACAS	✓	
MANUAL DE USUARIO	✓	
FUNCIONAMIENTO TABLERO TACTIL	✓	
CORNETA	OK ✓	NO OK
RADIO REPRODUCTOR	OK ✓	NO OK
TAPA DEL TANQUE DE GASOLINA	✓	
OBSERVACIONES		

KILOMETRAJE DE ENTREGA: 7 KM

	OK	NO OK
LUCES (ALTA,BAJA, ANTINIEBLAS.INTERMITENTE)	✓	
LUCES INTERNAS	✓	
FUNCIONAMIENTO LIMPIAPARABRISAS	✓	
FUNCIONAMIENTO MANDO DE VOLANTE	✓	
FUNCIONAMIENTO MANDO ELEVAVIDRIOS	✓	
FUNCIONAMIENTO RETROVISORES ELECTRICOS	✓	
ANTENA DE RADIO	✓	
MANUAL DE PDMP	✓	

OBSERVACIONES

GERENCIA DE DISTRIBUCIÓN Y LOGÍSTICA MDV C.A.	TRANSPORTE	SEGURIDAD	CONCESIONARIO / CLIENTE FINAL
ENTREGA UNIDAD A TRANSPORTE	RECIBE UNIDAD QUE TRASLADA	REVISA POR SEGURIDAD	RECIBE UNIDAD DEL TRANSPORTE
NOMBRE: DANIEL CASTILLO	NOMBRE: Luis Pineiro	NOMBRE: Carlos Escalona	NOMBRE: Jonathan Velasquez
CARGO: DESPACHADOR	CEDULA DE IDENTIDAD: 16700349	CEDULA DE IDENTIDAD: 24711096	CARGO: Asesor de Ventas
FECHA:	FECHA:	FECHA:	FECHA: 14/8/24
FIRMA / SELLO	FIRMA	FIRMA Carlos Escalona	FIRMA / SELLO

DESPACHADO

15/08/2024

BENGALA J-50218322

MDV-DIS-FO-001 REV.00