

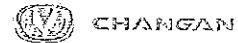

INSPECCION DE VEHICULOS NUEVOS PDI SERVICIO



DATOS DEL VEHICULO

FECHA DE INSPECCION: 31-03-2023

AÑO: 2023

SERIAL DE CARROTERIA: LS5A2ASEOPD915038

KILOMETRAJE AL RECIBIR: 10 Km

SERIAL DE MOTOR: JL473QFN3CT518620

NIVEL DE COMBUSTIBLE: 1/2 Tanque

OBSERVACIONES GENERALES DEL VEHICULO

INSPECCION DEL VEHICULO

ITEM	DESCRIPCION	SI	NO	RESERVACIONES
1	LUCES INTERNAS Y ACCESORIOS	✓		
2	LUCES DEL TABLERO	✓		
3	GRADUACION DE LUCES	✓		
4	LUZ DE EMERGENCIA	✓		
5	PALANCA DE LUCES	✓		
6	CORNETA	✓		
7	TAPICERIA DE ASIENTOS	✓		
8	ALFOMBRAS	✓	X	
9	TABLERO	✓		
10	ESPEJO RETROVISOR	✓		
11	CONTROL DE RETROVISORES	✓		
12	CHAPA / SER NIV	✓		
13	ENCENDIDO	✓		
14	LIMPIAPARABRISAS	✓		
15	DISPENSADOR DE LIMPIAPARABRISAS	✓		
16	FUNCIONAMIENTO DE VIDRIOS DE PUERTAS	✓		
17	FRENO DE MANO	✓		
18	ANTENA DE RADIO / FUNCIONAMIENTO DEL RADIO	✓		
19	CINTURON DE SEGURIDAD	✓		
20	FUNCIONAMIENTO DE GUANTERA	✓		
21	TAPA SOL	✓		
22	FUNCIONAMIENTO DE A/A	✓		
23	COMANDOS DE VOLANTE	✓		
1	COMPUERTA DE CARGA	✓		
2	LLAVES Y CERRADURAS	✓		
3	MOLDURAS, PARRILLA Y EMBLEMAS	✓		
4	MICAS (TRASERAS Y DELANTERAS)	✓		
5	PARABRISAS (DELANTERO Y TRASERO)	✓		
6	PARACHOQUES (DELANTERO Y TRASERO)	✓		
7	CERTIFICACION DE TORQUES	✓		
8	ESTRIBOS (S/A)	✓	X	
9	TAPA DE COMBUSTIBLE	✓		
10	ANTIVUELCO Y GANCHOS	✓	X	
11	ETIQUETAS (MDV - 4X4)	✓	X	
1	AJUSTE DE PALANCA DE VELOCIDADES	✓		
2	FUNCIONAMIENTO DE TAPA DE COMBUSTIBLE	✓		
3	FUNCIONAMIENTO DEL LIMPIAPARABRISAS	✓		
4	MANILLAS DE APERTURA	✓		
5	LUCES (ALTAS-MEDIAS-BAJAS, COCUYOS Y STOP)	✓		
6	FUNCIONAMIENTO DEL ELECTROVENTILADOR	✓		
7	BATERIA	✓		
1	EXTINTOR	✓	X	
2	GATO	✓		
3	PALANCA DE GATO	✓		
4	PALANCA DE NEUMATICO	✓		
5	DESTORNILLADOR MULTIUSO	✓	X	
6	CHALECO	✓		
7	CAUCHO DE REPUESTO	✓		

Techo y Tapa Sol Sucios.
Mínimo detalle de Pintura arca Parachoques delantero
Lado Copiloto

REALIZADO POR:
NOMBRE Y APELLIDO TECNICO: Alexander Suarez
FIRMA:

REVISADO POR:
NOMBRE Y APELLIDO:
FIRMA:



RECEPCION Y REPORTE DE DAÑOS DE UNIDADES NUEVAS



LUGAR DE EMISIÓN (CIUDAD) <i>Barquisimeto</i>	CONCESIONARIO <i>Inversiones Fullinero</i>	FECHA DE RECEPCION <i>31/03/23</i>
--	---	---------------------------------------

MODELO <i>Alvin AT</i>	AÑO <i>23</i>	COLOR <i>Plata</i>	SERIAL DE CARROCERÍA <i>125A2A8EQPD 915 038</i>	SERIAL DE MOTOR <i>N32TS18G10</i>	PLACA <i>AF663CS</i>
---------------------------	------------------	-----------------------	--	--------------------------------------	-------------------------

CODIGO DEL DAÑO 1 DOBLADO 2 ROTO 3 CORTADO 4 PERFORADO 5 RAYADO ✓ 6 GOLPEADO 7 DESCONCHADO 8 SUCIO 9 FALTANTE 10 OTROS	PICK UP <input type="checkbox"/>		SEDAN <input checked="" type="checkbox"/>		
	SUV <input type="checkbox"/>				
	TAMAÑO DEL DAÑO 1 MENOS DE 5cms 2 DE 6 A 10cms 3 DE 11 A 20 cms 4 DE 21 A 30 cms 5 MAS DE 30 cms 6 REEMPLAZO DE PIEZA				

DATOS DE CHEQUEO GENERALES		
KILOMETRAJE DE ENTRADA <i>7 km</i>	NIVEL DE COMBUSTIBLE <input checked="" type="radio"/> 1/4 <input type="radio"/> 1/2 <input type="radio"/> 3/4 <input type="radio"/> FULL	ENCENDEDOR <input type="checkbox"/> SI <input type="checkbox"/> NO
FACTURAS <input type="checkbox"/> SI <input type="checkbox"/> NO <input checked="" type="checkbox"/> N/A	CAUCHO DE REPUESTO <input checked="" type="checkbox"/> SI <input type="checkbox"/> NO	CORNETA <input checked="" type="checkbox"/> SI <input type="checkbox"/> NO
CERTIFICADO DE ORIGEN <input type="checkbox"/> SI <input type="checkbox"/> NO <input checked="" type="checkbox"/> N/A	TRIANGULO DE SEGURIDAD <input checked="" type="checkbox"/> SI <input type="checkbox"/> NO	ANTENA DE RADIO <input checked="" type="checkbox"/> SI <input type="checkbox"/> NO
MANUAL DE USUARIO <input checked="" type="checkbox"/> SI <input type="checkbox"/> NO	GATO Y PALANCA <input checked="" type="checkbox"/> SI <input type="checkbox"/> NO	FUNCIONAMIENTO DE RADIO REPRODUCTOR <input checked="" type="checkbox"/> SI <input type="checkbox"/> NO
PLAN DE GARANTÍA <input checked="" type="checkbox"/> SI <input type="checkbox"/> NO	LLAVE DE NEUMÁTICO <input checked="" type="checkbox"/> SI <input type="checkbox"/> NO	FUNCIONAMIENTO DE SENSORES Y/O CAMARA DE <input checked="" type="checkbox"/> SI <input type="checkbox"/> NO
FUNCIONAMIENTO MANDO DE VOLANTE <input checked="" type="checkbox"/> SI <input type="checkbox"/> NO	ESTUCHE PARA HERRAMIENTAS Y CHALECO (SI APLICA) <input checked="" type="checkbox"/> SI <input type="checkbox"/> NO	TAPA DEL TANQUE DE COMBUSTIBLE <input checked="" type="checkbox"/> SI <input type="checkbox"/> NO
JUEGO DE LLAVES (2) <input checked="" type="checkbox"/> SI <input type="checkbox"/> NO	DESTORNILLADOR MULTIUSO <input type="checkbox"/> SI <input checked="" type="checkbox"/> N/A <input type="checkbox"/> NO	FUNCIONAMIENTO RETROVISORES ELECTRICOS <input checked="" type="checkbox"/> SI <input type="checkbox"/> NO
OBSERVACIONES GENERALES <i>Techo y tapasol sucios.</i> <i>Freno de mano (ajuste)</i> <i>Chequear cambios / caja de velocidades al otro lado un pequeño ruido en (P)</i>		PLACAS <input checked="" type="checkbox"/> SI <input type="checkbox"/> NO
		FUNCIONAMIENTO MANDO ELEVAVIDRIOS <input checked="" type="checkbox"/> SI <input type="checkbox"/> NO
		FUNCIONAMIENTO PUERTA MALETERA/COMPUERTA TRASERA <input checked="" type="checkbox"/> SI <input type="checkbox"/> NO

NOMBRE <i>quily Acudze</i>	CEDULA <i>18301624</i>	FIRMA <i>[Signature]</i>	FECHA DE RECEPCION Y CHEQUEO <i>31/03/23</i>
-------------------------------	---------------------------	-----------------------------	---



GUIA DE DESPACHO



Teléfono: (+58)(424) - 532. 26 39

Dirección: Calle Principal local parcela 53 Parque Industrial del Este Nro S/N caserío las Piedras. Yaritagua Yaracuy

LUGAR DE EMISIÓN YARITAGUA	FECHA DE EMISIÓN 31/03/2023	CONTROL Nº. 0000000163
RAZÓN SOCIAL INVERSIONES MULTINACIONAL C.A	RIF	CIUDAD BARQUISIMETO
DIRECCION DE DESTINO AV ARGIMIRO BRACAMONTE ENTRE AV. VENEZUELA Y AV. LIBERTADOR		

MODELO ALSVIN	AÑO 2023	COLOR PLATA	SERIAL DE CARROCERÍA L5SA2ASE0PD915038	PLACA AF663CS
------------------	-------------	----------------	---	------------------

CODIGO DEL DAÑO	
1	DOBLADO
2	ROTO
3	CORTADO
4	PERFORADO
5	RAYADO
6	GOLPEADO
7	DESCONCHADO
8	SUCIO
9	FALTANTE
10	OTROS
TAMAÑO DEL DAÑO	
1	MENOS DE 5cms
2	DE 6 A 10cms
3	DE 11 A 20 cms
4	DE 21 A 30 cms
5	MAS DE 30 cms
6	REEMPLAZO DE PIEZA

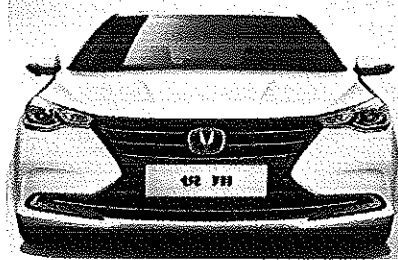
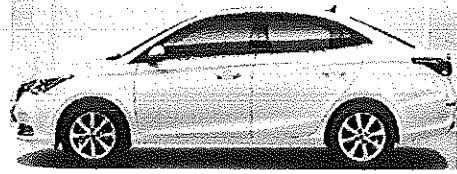
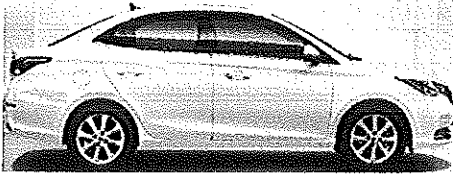

RELACION DE NO CONFORMIDAD MDV / CLIENTE			OBSERVACIONES		
PIEZA	DAÑO	TAMAÑO	NIVEL DE COMBUSTIBLE		KILOMETRAJE DE ENTREGA
			<input checked="" type="checkbox"/> <input type="checkbox"/> <input type="checkbox"/> <input type="checkbox"/> <input type="checkbox"/> <input type="checkbox"/> <input type="checkbox"/> <input type="checkbox"/> <input type="checkbox"/> <input type="checkbox"/>		03 KM
			CAUCHO DE REPUESTO	FACTURAS	LUCES (ALTA, BAJA, ANTINEBLAS, INTERMITENTE)
			SI / NO	SI / NO	SI / NO
			GATO HIDRÁULICO	CERTIFICADO DE ORIGEN	LUCES INTERNAS
			SI / NO	SI / NO	SI / NO
			TRIANGULO DE SEGURIDAD	PLACAS	FUNCIONAMIENTO LIMPIAPARABRISAS
			SI / NO	SI / NO	SI / NO
			TIRO DE REMOLQUE	MANUAL DE USUARIO	FUNCIONAMIENTO MANDO DE VOLANTE
			SI / NO	SI / NO	SI / NO
			PALANCA DE GATO	MANUAL DE MTO	FUNCIONAMIENTO MANDO ELEVAVIDRIOS
			SI / NO	SI / NO	SI / NO
			PALANCA DE NEUMÁTICO	CORNETA	FUNCIONAMIENTO RETROVISORES ELECTRICOS
			SI / NO	SI / NO	SI / NO
			CHALECO	RADIO REPRODUCTOR	ANTENA DE RADIO
			SI / NO	SI / NO	SI / NO
			BOLSO	TAPA DEL TANQUE DE GASOLINA	FUNCIONAMIENTO TABLERO TACTIL
			SI / NO	SI / NO	OK / NO OK
			ENCENDEDOR	OBSERVACIONES	
			SI / NO		

OBSERVACIONES

GERENCIA DE DISTRIBUCIÓN Y LOGÍSTICA MDV C.A.	TRANSPORTE	CONCESIONARIO / CLIENTE FINAL
ENTREGA UNIDAD A TRANSPORTE	RECIBE UNIDAD QUE TRASLADA	RECIBE UNIDAD DEL TRANSPORTE
NOMBRE: FRANCISCO BARRIOS	NOMBRE: <i>Sus Mauer...</i>	NOMBRE: <i>...</i>
CARGO: COORDINADOR DISTRIBUCION	CEDULA DE IDENTIFICACION: <i>...</i>	CARGO: <i>...</i>
FECHA: 31/3/2023	FECHA: 31/3/2023	FECHA: 31/03/23
FIRMA / SELLO	FIRMA / SELLO	FIRMA / SELLO



Yo, Ilvimar Adan, venezolana, titular de la Cédula de Identidad Nro. V13.922.277, en mi carácter de Gerente de Comercialización de la empresa **MULTINACIONAL DE VEHICULOS C.A. RIF J-50025049-5** autorizo al **Transporte Juan Mendoza CA** a trasladar (1) vehículo perteneciente a esta empresa, hasta la sede de Inversiones Multinacional CA, ubicada en Barquisimeto en consignación para su respectiva venta; en donde el consignatario se compromete a cancelar dicha unidad una vez realizada la negociación. Las características son las siguientes:

MODELO	SERIAL VIN	SERIAL MOTOR	PLACA	AÑO	COLOR
NEW ALSVIN AT	LS5A2ASE0PD915038	N3CT518620	AF663CS	2023	PLATA

Constancia que se expide en la ciudad de Barquisimeto a los 30 día del mes de marzo de 2023

Atentamente,

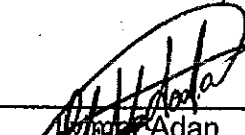
Ilvimar Adan
Gerente Comercialización
0414-5336757



13 921 192

