



RECEPCION Y REPORTE DE DAÑOS DE UNIDADES NUEVAS



CHANGAN AUTO

LUGAR DE EMISIÓN (CIUDAD) <i>Burgos y meto</i>	CONCESIONARIO <i>Inversiones Ruffinaeranos</i>	FECHA DE RECEPCION <i>26/04/23</i>
---	---	---------------------------------------

MODELO <i>BENNI</i>	AÑO <i>23</i>	COLOR <i>Blanco</i>	SERIAL DE CARROCERÍA <i>LS6A3E039PB116016</i>	SERIAL DE MOTOR <i>NEL5013898</i>	PLACA <i>AB260YR</i>
------------------------	------------------	------------------------	--	--------------------------------------	-------------------------

CODIGO DEL DAÑO 1 DOBLADO 2 ROTO 3 CORTADO 4 PERFORADO 5 RAYADO 6 GOLPEADO 7 DESCONCHADO 8 SUCIO 9 FALTANTE 10 OTROS TAMAÑO DEL DAÑO 1 MENOS DE 5cms 2 DE 6 A 10cms 3 DE 11 A 20 cms 4 DE 21 A 30 cms 5 MAS DE 30 cms 6 REEMPLAZO DE PIEZA	PICK UP <input type="checkbox"/>		SUV <input type="checkbox"/>		SEDAN <input type="checkbox"/>

DATOS DE CHEQUEO GENERALES		
KILOMETRAJE DE ENTRADA <i>26 Km</i>	NIVEL DE COMBUSTIBLE <i>1/4</i>	ENCENDEDOR <input checked="" type="checkbox"/> SI <input type="checkbox"/> NO
FACTURAS <input checked="" type="checkbox"/> SI <input type="checkbox"/> NO <input checked="" type="checkbox"/> N/A	CAUCHO DE REPUESTO <input checked="" type="checkbox"/> SI <input type="checkbox"/> NO <input checked="" type="checkbox"/> N/A	CORNETA <input checked="" type="checkbox"/> SI <input type="checkbox"/> NO
CERTIFICADO DE ORIGEN <input checked="" type="checkbox"/> SI <input type="checkbox"/> NO <input checked="" type="checkbox"/> N/A	TRIANGULO DE SEGURIDAD <input checked="" type="checkbox"/> SI <input type="checkbox"/> NO	ANTENA DE RADIO <input checked="" type="checkbox"/> SI <input type="checkbox"/> NO
MANUAL DE USUARIO <input checked="" type="checkbox"/> SI <input type="checkbox"/> NO <i>ENCHEADO</i>	GATO Y PALANCA <input checked="" type="checkbox"/> SI <input type="checkbox"/> NO <i>N/A</i>	FUNCIONAMIENTO DE RADIO REPRODUCTOR <input checked="" type="checkbox"/> SI <input type="checkbox"/> NO
PLAN DE GARANTÍA <input checked="" type="checkbox"/> SI <input type="checkbox"/> NO <i>ENCHEADO</i>	LLAVE DE NEUMÁTICO <input checked="" type="checkbox"/> SI <input type="checkbox"/> NO <i>N/A</i>	FUNCIONAMIENTO DE SENSORES Y/O CÁMARA DE <input checked="" type="checkbox"/> SI <input type="checkbox"/> NO
FUNCIONAMIENTO MANDO DE VOLANTE <input checked="" type="checkbox"/> SI <input type="checkbox"/> NO	ESTUCHE PARA HERRAMIENTAS Y CHALECO (SI APLICA) <input checked="" type="checkbox"/> SI <input type="checkbox"/> NO	TAPA DEL TANQUE DE COMBUSTIBLE <input checked="" type="checkbox"/> SI <input type="checkbox"/> NO <i>CARGA</i>
JUEGO DE LLAVES (2) <input checked="" type="checkbox"/> SI <input type="checkbox"/> NO	DESTORNILLADOR MULTIUSO <input checked="" type="checkbox"/> SI <input type="checkbox"/> NO <i>N/A</i>	FUNCIONAMIENTO RETROVISORES ELÉCTRICOS <input checked="" type="checkbox"/> SI <input type="checkbox"/> NO

OBSERVACIONES GENERALES
Cargador OK ; Tapas de carga OK L/F

DATOS DE QUIEN RECIBE		
NOMBRE <i>Guilherme</i>	CEDULA <i>18301624</i>	FIRMA <i>[Signature]</i>
		FECHA DE RECEPCION Y CHEQUEO <i>26/04/23</i>

RECEPCIÓN DE UNIDADES NUEVAS

BENNI

LUGAR DE EMISIÓN	RAZÓN SOCIAL CLIENTE	Nº DE RIF O C.I.	FECHA DE RECEPCIÓN
BARQUISIMETO	INVERSIONES MULTINACIONAL, C.A	J-50043700-5	26/04/23

DATOS DE LAS UNIDAD

MODELO	AÑO	COLOR	SERIAL DE CARROGERÍA	SERIAL DE MOTOR	PLACA
BENNI E STAR	23	Blanco	LS6A3E0397B116016	NEJ013898	AB 240YK

CODIGO DEL DAÑO	
1	DOBLADO
2	ROTO
3	CORTADO
4	PERFORADO
5	RAYADO
6	GOLPEADO
7	DESCONCHADO
8	SUCIO
9	FALTANTE
10	OTROS
TAMAÑO DEL DAÑO	
1	MENOS DE 5cms
2	DE 6 A 10cms
3	DE 11 A 20 cms
4	DE 21 A 30 cms
5	MAS DE 30 cms
6	REEMPLAZO DE PIEZA

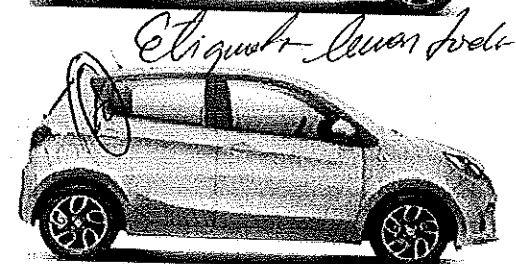
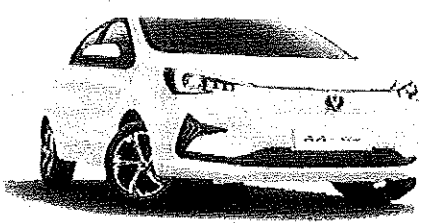
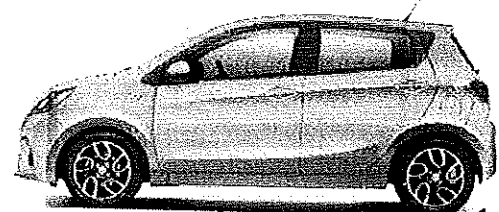
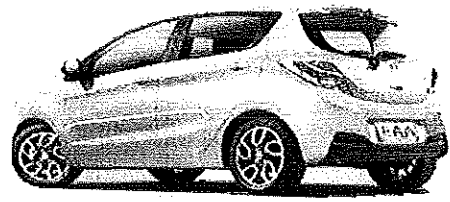

RELACION DE NO CONFORMIDAD CHANGAN / MDV

DATOS DE CHEQUEO

DAÑO	PIEZA DAÑADA	TAMAÑO	NIVEL DE CARGA		KILOMETRAJE DE ENTREGA	
			CARGADOR 220 CHANGAN		FACTURAS	
			SI	NO	SI	NO
			TÁCTIL DE PANTALLA		CERTIFICADO DE ORIGEN	
			SI	NO	SI	NO
			TRIANGULO DE SEGURIDAD		PLACAS	
			SI	NO	SI	NO
			FUNCIÓN DE MANDO TABLERO		MANUAL DE USUARIO	
			SI	NO	SI	NO
			PALANCA DE NEUMÁTICO		JUEGO DE LLAVES (2)	
			SI	NO	SI	NO
			PALANCA DE REMOLQUE		CORNETA	
			SI	NO	SI	NO
			CHALECO DE SEGURIDAD		RADIO REPRODUCTOR	
			SI	NO	SI	NO
			ANTENA DE RADIO		TAPA DEL CARGA FRONTAL	
			SI	NO	SI	NO
			MANILLAS DE PUERTAS		TAPA DEL CARGA LATERAL	
			SI	NO	SI	NO
						KILOMETRAJE DE ENTREGA
						Funcionamiento de aire acondicionado
						Funcionamiento de luces (ALTA, BAJA, ANTINEBLAS, INTERMITENTE)
						Funcionamiento de luces internas
						Funcionamiento de limpieza parabrisas
						Funcionamiento de mando de volante
						Funcionamiento de mando elevavidrios
						Funcionamiento de retrovisores eléctricos
						Funcionamiento de puerta maletero

OBSERVACIONES:
Plan de Mto y manual de uso en idioma original y NO en español.

DATOS DE QUIEN RECIBE CONCESIONARIO BARQUISIMETO	
NOMBRE Y APELLIDO:	<i>Wilber Llanusa</i>
CEDULA:	18201624
FIRMA:	<i>[Signature]</i>
FECHA DE RECEPCIÓN Y CHEQUEO:	
26/04/23	



GUIA DE DESPACHO



Teléfono: (+58)(424) - 532. 26 39
 Dirección: Calle Principal local parcela 53 Parque Industrial del Este Nro S/N caserío las Piedras, Yaritagua Yaracuy

LUGAR DE EMISIÓN YARITAGUA	FECHA DE EMISIÓN 26/4/2023	CONTROL Nº. 0000000196
RAZON SOCIAL INVERSIONES MULTINACIONAL C.A	RIF	CIUDAD BQTO
DIRECCION DE DESTINO AV BRACAMONTE ENTRE AVENIDA LIBERTADOR Y AVENIDA VENEZUELA LOCAL NRO S/N ZONA ESTE		

MODELO BENNI	AÑO 2023	COLOR BLANCO	SERIAL DE CARROCERÍA LS6A3E039PB116016	PLACA AB260YR
-----------------	-------------	-----------------	---	------------------

CODIGO DEL DAÑO	
1	DOBLADO
2	ROTO
3	CORTADO
4	PERFORADO
5	RAYADO
6	GOLPEADO
7	DESCONCHADO
8	SUCIO
9	FALTANTE
10	OTROS
TAMAÑO DEL DAÑO	
1	MENOS DE 5cms
2	DE 6 A 10cms
3	DE 11 A 20 cms
4	DE 21 A 30 cms
5	MAS DE 30 cms
6	REEMPLAZO DE PIEZA



RELACION DE NO CONFORMIDAD MDV / CLIENTE			OBSERVACIONES		KILOMETRAJE DE ENTREGA
PIEZA	DAÑO	TAMAÑO	NIVEL DE CARGA		26 KM
			CARGADOR 220 CHANGAN	FACTURAS	FUNCIONAMIENTO MANDO DE VOLANTE
			SI / NO	SI / NO	OK / NO OK
			TACTIL DE PANTALLA	CERTIFICADO DE ORIGEN	FUNCIONAMIENTO LIMPIAPARABRISAS
			OK / NO OK	SI / NO	OK / NO OK
			TRIANGULO DE SEGURIDAD	TAPA DE CARGA LATERAL	FUNCIONAMIENTO MANDO ELEVAVIDRIOS
			SI / NO	SI / NO	OK / NO OK
			FUNCION MANDOS TABLERO	TAPA CARGA DELANTERA	FUNCIONAMIENTO RETROVISORES ELECTRICOS
			OK / NO OK	SI / NO	OK / NO OK
			CHALECO DE SEGURIDAD	CORNETA	ANTENA DE RADIO
			SI / NO	OK / NO OK	SI / NO
			TAPA SOL	MANILLAS DE PUERTAS	
			OK / NO OK	OK / NO OK	
			REPRODUCTOR	MALETERO	
			OK / NO OK	OK / NO OK	
			AMBAS PLACAS	LUCES (ALTA, BAJA, ANTINEBLAS, INTERMITENTE)	
			SI / NO	OK / NO OK	
			MANUAL DE USUARIO	LUCES INTERNAS	
			SI / NO	OK / NO OK	

OBSERVACIONES

LLEVA SU CARGADOR 220 V ORIGINAL CHANGAN ✓

Disputo de parte Cuond...

GERENCIA DE DISTRIBUCIÓN Y LOGÍSTICA MDV C.A.	TRANSPORTE	CONCESIONARIO / CLIENTE FINAL
ENTREGA UNIDAD A TRANSPORTE	RECIBE UNIDAD QUE TRASLADA	RECIBE UNIDAD DEL TRANSPORTE
NOMBRE: FRANCISCO BARRIOS	NOMBRE: <i>Suan Alvarado</i>	NOMBRE:
CARGO: COORDINADOR DISTRIBUCION	CEDULA DE IDENTIDAD: <i>13921197</i>	CARGO:
FECHA: 26/4/2023	FECHA: 26/4/2023	FECHA: <i>26/04/23</i>
FIRMA / SELLO	FIRMA / SELLO	FIRMA / SELLO



Yo, Ivimar Adan, venezolana, titular de la Cédula de Identidad Nro. V13.922.277, en mi carácter de **Gerente de Comercialización** de la empresa **MULTINACIONAL DE VEHICULOS C.A. RIF J-50025049-5** autorizo al **Transporte Juan Mendoza CA** a trasladar (1) vehículo perteneciente a esta empresa, hasta la sede de Inversiones Multinacional CA, ubicada en Barquisimeto en consignación para su respectiva venta, en donde el consignatario se compromete a cancelar dicha unidad una vez realizada la negociación. Las características son las siguientes:

MODELO	SERIAL VIN	SERIAL MOTOR	PLACA	AÑO	COLOR
BENNIESTAR	LS6A3E039PB116016	NELJ013898	AB260YR	2023	BLANCO

Constancia que se expide en la ciudad de Barquisimeto a los 26 día del mes de Abril de 2023

Atentamente,

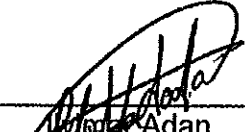
Ivimar Adan
Gerente Comercialización
0414-5336757



13 921 898
